СНОСИМ.КОМ
ДЕМОНТАЖ ЗДАНИЙ

ДЕМОНТАЖ С РЕЦИКЛИНГОМ

ЖИЛЫХ, АДМИНИСТРАТИВНЫХ,ПРОМЫШЛЕННЫХ ЗДАНИЙ И СООРУЖЕНИЙ ПО ВСЕЙ РОССИИ

- ПОЛНЫЙ КОМПЛЕКС РАБОТ
- ОНЛАЙН-ТРАНСЛЯЦИЯ ДЕМОНТАЖА
- РЕЦИКЛИНГ И УТИЛИЗАЦИЯ ОТХОДОВ
- СОБСТВЕННЫЙ ПАРК ТЕХНИКИ
- ОФОРМЛЕНИЕ И СОГЛАСОВ ДОКУМЕНТОВ

www.snosim.com

snosim.com

РАБОТАЕМ С 2006 ГОДА!

Мы работаем на рынке демонтажа и рециклинга с 2006 года. За это время мы выполнили огромное количество проектов и наладили доверительные отношения со множеством партнеров. Мы разработали широкий ассортимент услуг, который закрывает потребности наших заказчиков. Приоритеты в нашей работе – качественное оказание услуг и построение доверительных отношений с партнерами. Качество услуг обусловлено современной техникой и строгими регламентами работы. Доверительные отношения начинаются с быстрой и точной сметы. Также мы предоставляем видеотрансляцию с места проведения демонтажа. У нас есть партнеры, которые регулярно доверяют нам демонтаж и рециклинг. Мы будем рады видеть вас в числе наших клиентов. Расскажите нам о своей задаче, а мы применим весь опыт и профессионализм.

ООО “СНОСИМ.КОМ” - НДС

ООО “РЕЦИКЛИНГ МАТЕРИАЛОВ” - УСН

СЕРТИФИКАТ СООТВЕТСТВИЯ
СЕРТИФИКАТ СООТВЕТСТВИЯ
СЕРТИФИКАТ СООТВЕТСТВИЯ
СЕРТИФИКАТ СООТВЕТСТВИЯ
СЕРТИФИКАТ СООТВЕТСТВИЯ
РАЗРЕШЕНИЕ
РАЗРЕШЕНИЕ
РАЗРЕШЕНИЕ
РАЗРЕШЕНИЕ
РАЗРЕШЕНИЕ
СЕРТИФИКАТ СООТВЕТСТВИЯ ЭКСПЕРТА - АУДИТОРА
СЕРТИФИКАТ СООТВЕТСТВИЯ ЭКСПЕРТА - АУДИТОРА
СЕРТИФИКАТ СООТВЕТСТВИЯ ЭКСПЕРТА - АУДИТОРА
СЕРТИФИКАТ СООТВЕТСТВИЯ ЭКСПЕРТА - АУДИТОРА
СЕРТИФИКАТ СООТВЕТСТВИЯ ЭКСПЕРТА - АУДИТОРА

ДОКАЗАТЕЛЬСТВО НАШЕГО ОПЫТА

1435

С 2006 ГОДА НА РЫНКЕ

25 ЕДИНИЦ СОБСТВЕННОЙ ТЕХНИКИ

56 СОТРУДНИКОВ В КОМАНДЕ

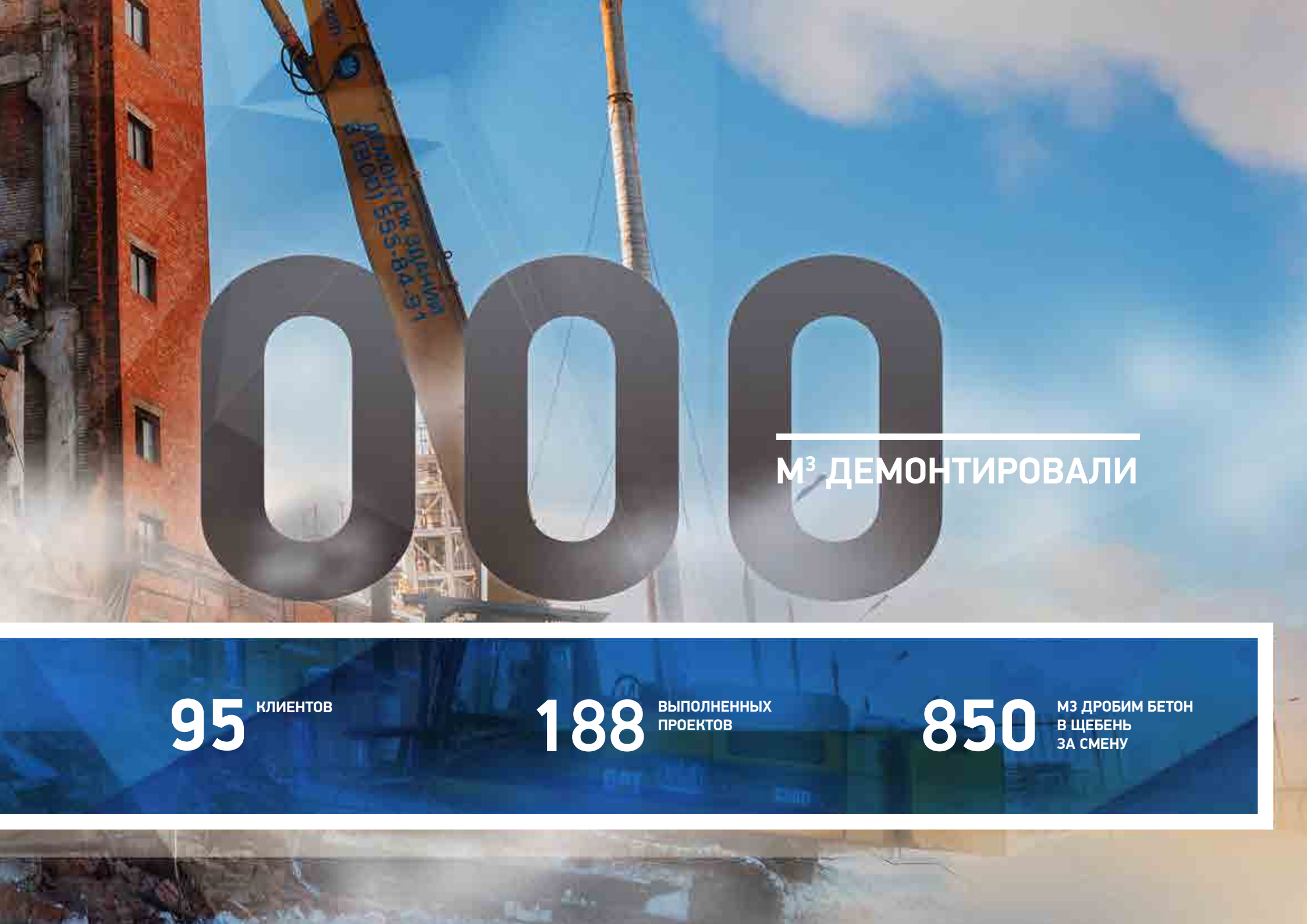

000

М³ ДЕМОНТИРОВАЛИ

95 КЛИЕНТОВ

188 ВЫПОЛНЕННЫХ ПРОЕКТОВ

850 М3 ДРОБИМ БЕТОН В ЩЕБЕНЬ ЗА СМЕНУ

ДЕМОНТАЖ БЕТОННЫХ КОНСТРУКЦИЙ

«Сносим.ком» профессионально и в кратчайшие сроки проводит демонтаж бетонных конструкций любого типа и сложности. Предлагаем полностью механизированный способ работы с последующей обработкой и переработкой строительного боя кирпича и железобетонна - производим рециклинг. Процедура рециклинга позволяет раздробить щебень на несколько фракций с сепарированием металических фрагментов для последующего применения.

Мы уже более 16 лет занимаемся демонтажем бетонных конструкций различной сложности и последующей переработки ЖБИ в щебень. Подобный подход позволяет предлагать клиентам самые выгодные условия.

Профессиональный разбор демонтаж бетонных и железобетонных конструкций различной сложности, высотности с переработкой всего ЖБИ в щебень (фракции: 0-10; 10-40; 40-90) по Вашему желанию, в кратчайшие сроки.

ЖБИ В ЩЕБЕНЬ!

По желанию клиента переработаем ЖБИ в щебень различной фракции:

0-10

10-40

40-90

ОБРАЩАЙТЕСЬ К ПРОФЕССИОНАЛАМ:

Свяжитесь с нами и получите персональное коммерческое предложение.

Для первоначальных расчетов нам потребуется знать площадь конструкции, высоту и материалы.

ПРОЦЕСС ДЕМОНТАЖА

1. Вы оставляете заявку.
2. Мы присылаем специалиста и рассчитываем смету.
3. Мы согласовываем условия работы и подписываем договор.
4. Мы помогаем получить всю документацию для демонтажа.
5. Подготавливаем площадь и внутреннее пространство.
6. Проводим демонтаж строения.
7. Вывозим и утилизируем мусор.

www.snosim.com

ДЕМОНТАЖ БЫВШЕГО АТС

ОПИСАНИЕ

Демонтажа АТС – здание 6 этажей, размером 50 х 20 х 27 м. Мы разработали проект сноса и ППР. Согласно им, два верхних этажа мы демонтировали автокранами 90 тонн при участии аттестованных стропальщиков. Оставшиеся 4 этажа мы разрушили экскаватором с гидроножницами.Вся документация была подготовлена «под ключ» нашими специалистами.

БЛАГОДАРСТВЕННОЕ ПИСЬМО

ЗАКАЗЧИК

ООО «Империо Омега»

Город: Москва

Срок: 60 дней

ДЕМОНТАЖ ПРОМЫШЛЕННЫХ ЗДАНИЙ

Старые и заброшенные промзоны не только портят внешний вид города, но и являются экономически не выгодными. Наша компания профессионально и быстро подготовит все необходимые документы и безопасно выполнит демонтаж промышленных зданий любой сложности. К каждому проекту мы подходим индивидуально и предлагаем эффективные и выгодные решения.

ПРОИЗВОДИМ ДЕМОНТАЖ ПРОМЫШЛЕННЫХ ЗДАНИЙ:

Демонтаж промышленных зданий на территории заводов. Вы можете смело доверять опытным специалистам нашей компании. Мы работаем с постройками, используемыми в любых сферах промышленности.

Снос промышленных построек “под ключ“: складов, АБК, любых хозяйственных построек, цехов, а также предприятий с оборудованием и без него, металлургической, легкой, пищевой промышленности. При необходимости выполним частичный демонтаж зданий из различных материалов и с любым числом этажей.

ЖБИ В ЩЕБЕНЬ!

По желанию клиента переработаем ЖБИ в щебень различной фракции:

0-10

10-40

40-90

СОТРУДНИЧЕСТВО С НАМИ ОБЕСПЕЧИТ ВАС ТАКИМИ ДОСТОИНСТВАМИ, КАК:

1. Демонтажные работы проводятся с переработкой материалов, поэтому вы можите существенно сэкономить (например, из бетона можно получить вторичный щебень);
2. Мы работаем ежедневно и индивидуально подходим к решению каждой задачи, бесплатно выезжаем и составляем смету;
3. Работы проводятся сертифицированными специалистами, имеющими не только опыт, но и допуски к выполнению подобных работ;
4. Операции осуществляются с привлечением современной спецтехники, мощности которой достаточно для эффективного сноса конструкций;
5. Доступные цены на снос промышленных зданий. Стоимость формируется для каждого объекта, поэтому вы можете расчитывать на выгодное предложение.

CAT
336D

ДЕМОНТАЖ СООРУЖЕНИЙ

ОПИСАНИЕ

ООО «Сносим.ком» произвели демонтаж сооружений с сохранением примыкающих зданий и коммуникаций.
Здание очистки пропилена высотой 30 метров был демонтирован при помощи собственного экскаватора разрушителя компании ООО «Сносим.ком».
Весь бой железобетона был переработан во вторичный щебень разных фракций дробильно-сортировочным комплексом.
Общий объем демонтажа составил 48 000 м3.

БЛАГОДАРСТВЕННОЕ ПИСЬМО

ЗАКАЗЧИК

ОАО <<ВОЛГАСИНТЕЗ>>
Город: Новокуйбышевск

ДЕМОНТАЖ ПРОМЫШЛЕННОГО КОРПУСА

ОПИСАНИЕ

Специалисты компании демонтировали промышленный корпус объемом 129 000 м^3. Для выполнения задачи привлечены экскаваторы с гидроножницами, после чего железобетон переработан на фракцию 0-80 мм. После работы мы получили 12 070 м^3 дробленого материала и 1 000 тонн металла арматуры.

БЛАГОДАРСТВЕННОЕ ПИСЬМО

ЗАКАЗЧИК

ООО “СВИС КРОНО”

Город:. Шарья (Костромская область)

Срок: 3 месяца

ДЕМОНТАЖ МОСТОВ И НАДЗЕМНЫХ СООРУЖЕНИЙ

Демонтируем железобетонные мосты, надземные или подземные переходы и путепроводы.

ИСПОЛЬЗУЕМ ОДИН ИЗ ДВУХ ПРОВЕРЕННЫХ СПОСОБОВ СНОСА ПОДОБНЫХ КОНСТРУКЦИЙ:

1. МЕХАНИЗИРОВАННЫЙ.
Для монолитных сооружений. В этом случае используем экскаватор-разрушитель с вылетом стрелы в 27 метров.

2. ВЗРЫВНОЙ.
Наши специалисты после согласование проекта со всеми гос. органами могут осуществить направленный взрыв.

ЖБИ В ЩЕБЕНЬ!
По желанию клиента переработаем ЖБИ в щебень различной фракции:

0-10 **10-40** **40-90**

ОБРАЩАЙТЕСЬ К ПРОФЕССИОНАЛАМ:

Свяжитесь с нами и получите персональное коммерческое предложение.
Для первоначальных расчетов нам потребуется знать площадь конструкции, высоту и материалы.

ПРОЦЕСС ДЕМОНТАЖА

1. Вы оставляете заявку.
2. Мы присылаем специалиста и рассчитываем смету.
3. Мы согласовываем условия работы и подписываем договор.
4. Мы помогаем получить всю документацию для демонтажа.
5. Подготавливаем площадь и внутреннее пространство.
6. Проводим демонтаж строения.
7. Вывозим и утилизируем мусор.

www.snosim.com

ДЕМОНТАЖ МОСТА

ОПИСАНИЕ

Демонтаж моста механизировано с применением эскаваторов с навесным оборудованием и переработкой всего армированного железобетонна во вторичный щебень с сепарированием арматуры и металла

ЗАКАЗЧИК

ОАО “ДорСтрой“

Город: Владимирская область

Срок: 30 дней

www.snosim.com

ДЕМОНТАЖ ПЕРЕХОДА

ОПИСАНИЕ

Сложность задачи состояла в том, что плиты зданий должны были остаться в целости и сохранности. Стропальщики при помощи автокрана и миниэкскаватора демонтировали два перехода между двумя заводскими зданиями. Весь материал от переходов был использован нами повторно в строительстве частного коттеджа.

БЛАГОДАРСТВЕННОЕ ПИСЬМО

ЗАКАЗЧИК

IPG Clima

Город: Киржач (Владимирская область)

Срок: 3 дня

ДЕМОНТАЖ ЗАВОДОВ

Предлагаем механизированный метод демонтажа любых заводов. Он заключается в сносе зданий специализированной демонтажной техникой. То есть все работы выполняются гусеничными экскаваторами-разрушителями при помощи навесного оборудовния. Наша компания проводит безопасную и точную ликвидацию всех типов зданий, в том числе тех, которые располагаются по соседству с эксплуатируемыми объектами. 90% строительных отходов перерабатываем во вторичный продукт непосредственно на территории сноса на основании собсвенной лицензии по работе с отходами.

ПРОИЗВОДИМ ДЕМОНТАЖ ЗАВОДОВ:

Демонтаж промышленных зданий на территории заводов. Вы можете смело доверять опытным специалистам нашей компании. Мы работаем с постройками, используемыми в любых сферах промышленности.
Снос промышленных построек “под ключ“: складов, АБК, любых хозяйственных построек, цехов, а также предприятий с оборудованием и без него, металлургической, легкой, пищевой промышленности. При необходимости выполним частичный демонтаж зданий из различных материалов и с любым числом этажей.

ЖБИ В ЩЕБЕНЬ!
По желанию клиента переработаем ЖБИ в щебень различной фракции:

0-10

10-40

40-90

СОТРУДНИЧЕСТВО С НАМИ ОБЕСПЕЧИТ ВАС ТАКИМИ ДОСТОИНСТВАМИ, КАК:

1. Демонтажные работы проводятся с переработкой материалов, поэтому вы можите существенно сэкономить (например, из бетона можно получить вторичный щебень);
2. Мы работаем ежедневно и индивидуально подходим к решению каждой задачи, бесплатно выезжаем и составляем смету;
3. Работы проводятся сертифицированными специалистами, имеющими не только опыт, но и допуски к выполнению подобных работ;
4. Операции осуществляются с привлечением современной спецтехники, мощности которой достаточно для эффективного сноса конструкций;
5. Доступные цены на снос промышленных зданий. Стоимость формируется для каждого объекта, поэтому вы можете расчитывать на выгодное предложение.

snosim.com

ДЕМОНТАЖ ЗАВОДСКИХ ПОСТРОЕК

ОПИСАНИЕ

АО «МЯГКАЯ КРОВЛЯ» привлекла ООО «Сносим.ком» для выполнения комплекса работ по сносу зданий и строений различной степени сложности, включая разработку проектной деятельности необходимой для выполнения демонтажных работ. В четвертом квартале 2020года на действующем предприятие АО «МЯГКАЯ КРОВЛЯ» в рамках подготовки к строительству ООО «Сносим.ком» выполнили снос дымовой трубы высотой 60 метров, водонапорной башни высотой 30 метров и 15 строений, общим строительным объемом более 82 000 м3, включая погрузку, вывоз и последующую утилизацию строительного мусора на специализированных полигонах.

БЛАГОДАРСТВЕННОЕ ПИСЬМО

ЗАКАЗЧИК

АО «МЯГКАЯ КРОВЛЯ»

Город: Самара

snosim.com

ДЕМОНТАЖ САМАРСКОГО ХЛЕБЗАВОДА №9

ОПИСАНИЕ

При производстве работ используются экскаваторы: HYUNDAI 300 LS 9S с клыком для разрушения, HYUNDAI R210LC-7 с гидромолотом и ковшом. Вывоз мусора осуществляется бортовым автомобилем или самосвалами г/п от 5 т. Допускается использование аналогов. Работы производятся бригадой из 8 человек: 1 – прораба, 4 - рабочих, 2 – машинистов самосвала, 2 – машинистов экскаваторов.

БЛАГОДАРСТВЕННОЕ ПИСЬМО

ЗАКАЗЧИК

Хлебозавод №9

Город: Самара

KOMATSU

ДЕМОНТАЖ АВТОМОБИЛЬНОГО ЗАВОДА

ОПИСАНИЕ

Задача – демонтаж заводских зданий с фундаментами без вреда для коммуникаций, пролегающих рядом с ними. Для демонтажа были задействованы 7 газорезчиков и экскаваторы с ковшами и гидромолотами; для чистки кровли и откопки траншей под временные коммуникации – минитехника; для вывоза материала – самосвалы, металлофоны и контейнеры.

БЛАГОДАРСТВЕННОЕ ПИСЬМО

ЗАКАЗЧИК

ООО «НовМонолитСтрой»

Город:. Нижний Новгород

Срок: 50 дней

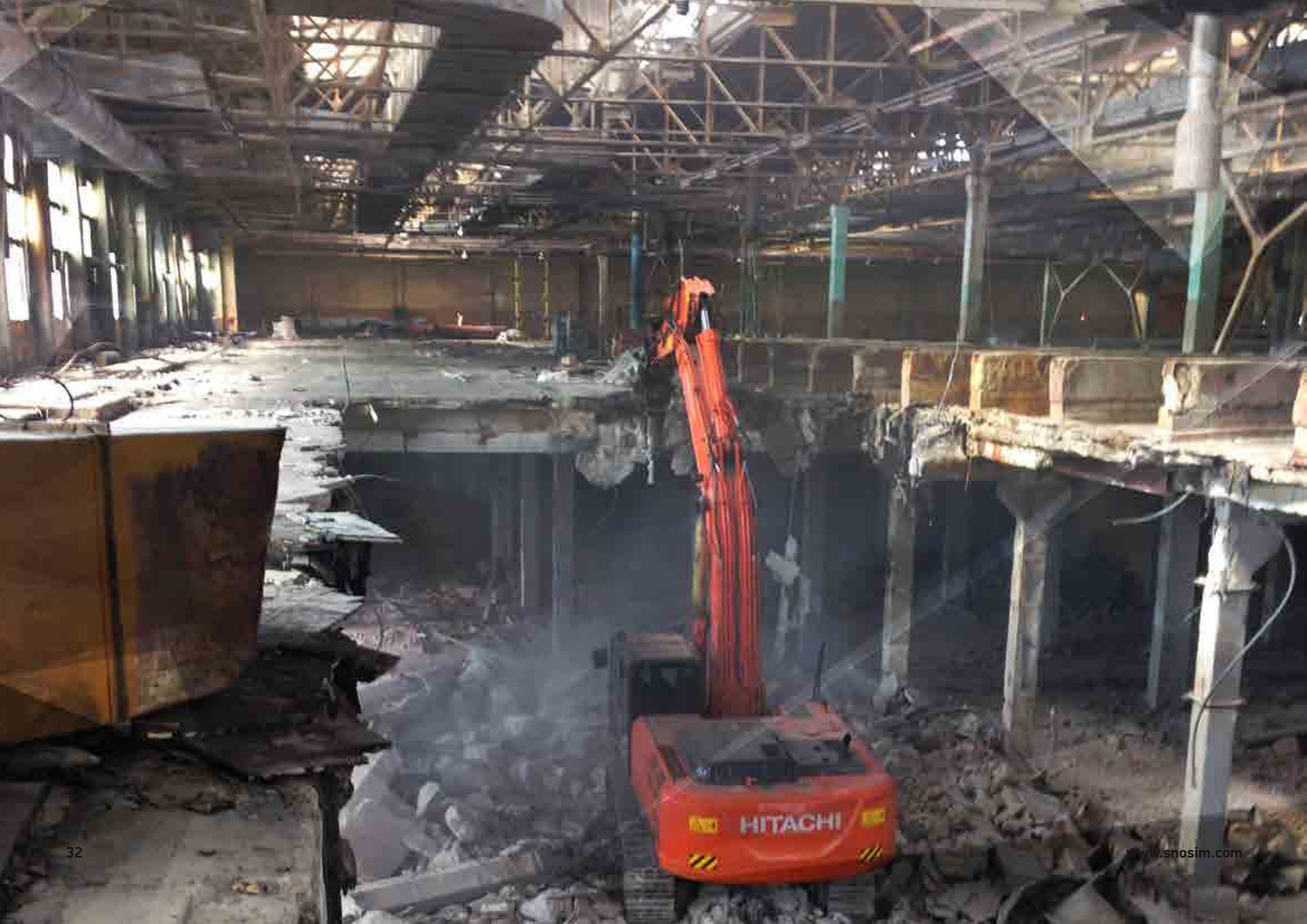
HITACHI

РЕКОНСТРУКЦИЯ ЦЕХА ЗАВОДА ПОД ПРОМЫШЛЕННЫЙ СКЛАД ДЕЙСТВУЮЩЕГО ЦЕХА

ОПИСАНИЕ

Задача – реконструкция цеха бывшего завода «Автосвет» площадью 45 000 м^2. Специалисты провели демонтаж антресолей и усиление несущих колонн. В ходе работ было сварено 180 тонн метала, 48 000 м^3 вывезено. Для выполнения задачи мы привлекли 58 человек, 2 экскаватора с гидроножницами, миниэкскаватор, минипогрузчик, дробильную установку, амкадор, 10 самосвалов и 2 ИТР.

БЛАГОДАРСТВЕННОЕ ПИСЬМО

ЗАКАЗЧИК

IPG Clima

Город: Киржач (Владимирская область)

Срок: 3 месяца

ДЕМОНТАЖ МЕТАЛЛОКОНСТРУКЦИЙ

Специалисты компании проведут демонтаж металлоконструкции любого типа и назначения. Работаем с металлоконструкциями, выполненными из металлических профилей и листов стали любой толщины.

ПРЕДЛАГАЕМ КЛИЕНТАМ ОДИН ИЗ ДВУХ ВИДОВ ДЕМОНТАЖА:

1. ПОЛНЫЙ СНОС КОНСТРУКЦИИ.
При помощи специальной техники проводим демонтаж без сохранения. Оставшиеся элементы вывозим и утилизируем.

2. ПЕРЕНОС КОНСТРУКЦИИ.
Специалисты поэтапно разбирают конструкцию, после чего транспортируют каркас и все деловые элементы на новое место.

ЖБИ В ЩЕБЕНЬ!
По желанию клиента переработаем ЖБИ в щебень различной фракции:

0-10

10-40

40-90

ОБРАЩАЙТЕСЬ К ПРОФЕССИОНАЛАМ:

Свяжитесь с нами и получите персональное коммерческое предложение.
Для первоначальных расчетов нам потребуется знать площадь конструкции, высоту и материалы.

ПРОЦЕСС ДЕМОНТАЖА

1. Вы оставляете заявку.
2. Мы присылаем специалиста и рассчитываем смету.
3. Мы согласовываем условия работы и подписываем договор.
4. Мы помогаем получить всю документацию для демонтажа.
5. Подготавливаем площадь и внутреннее пространство.
6. Проводим демонтаж строения.
7. Вывозим и утилизируем мусор.

ДЕМОНТАЖ ЕМКОСТЕЙ

ОПИСАНИЕ

Сложность задачи состояла в том, что емкости нужно было перевезти на расстояние 150 км. Нами была выложена площадка для автокрана из дорожных плит. Демонтаж выполнен 60 тонным автокраном, цистерны перевезли низкорамными тралами.

БЛАГОДАРСТВЕННОЕ ПИСЬМО

ЗАКАЗЧИК

ООО “Газэнергосеть-Нижний Новгород”

Город: Нижний Новгород (на территории «Газпром»)

Срок: 7 дней

ДЕМОНТАЖ ДЫМОВЫХ ТРУБ

Мы демонтируем дымовые трубы и смежные промышленные сооружения.
Работаем с трубами из бетона, кирпича или металлоконструкций.

ПРЕДЛАГАЕМ КЛИЕНТАМ ТРИ ВАРИАНТА ДЕМОНТАЖА:

1. ВАЛКА ТРУБ ПО НАПРАВЛЕНИЮ.
Проводится механизированным способом при наличии свободного места.

2. РУЧНОЙ ДЕМОНТАЖ.
При невозможности валки по направлению трубы сверху вниз разбирают промышленные альпинисты. У нас работают специалисты с опытом работы в области от 10 лет.

3. РАБОТА ЭКСКАВАТОРОМ-РАЗРУШИТЕЛЕМ.
В особо сложных случаях мы используем современную технику производства компании Liebherr.

LIEBHERR

ЖБИ В ЩЕБЕНЬ!
По желанию клиента переработаем ЖБИ в щебень различной фракции:

0-10

10-40

40-90

ОБРАЩАЙТЕСЬ К ПРОФЕССИОНАЛАМ:

Свяжитесь с нами и получите персональное коммерческое предложение.
Для первоначальных расчетов нам потребуется знать площадь конструкции, высоту и материалы.

ПРОЦЕСС ДЕМОНТАЖА

1. Вы оставляете заявку.
2. Мы присылаем специалиста и рассчитываем смету.
3. Мы согласовываем условия работы и подписываем договор.
4. Мы помогаем получить всю документацию для демонтажа.
5. Подготавливаем площадь и внутреннее пространство.
6. Проводим демонтаж строения.
7. Вывозим и утилизируем мусор.

ДЕМОНТАЖ ДЫМОВОЙ ТРУБЫ

ОПИСАНИЕ

1)Демонтаж до отметки +20 метров с использованием автовышке и отбойных молотков

2)Демонтаж с отметки +20 до отметки 0.00 механизированный демонтаж гусеничным экскаватором-разрушителем при помощи навесного оборудования

БЛАГОДАРСТВЕННОЕ ПИСЬМО

ЗАКАЗЧИК

АО «Мягкая кровля»

Город: г. Самара, ул. Белогородская, д.1

ДЕМОНТАЖ ДЫМОВОЙ ТРУБЫ

ОПИСАНИЕ

Демонтаж дымовой трубы высотой 120 метров – сложная задача с точки зрения технологии и безопасности. Для ее реализации были привлечены альпинисты-стропальщики, а также автокран и алмазная резка.

БЛАГОДАРСТВЕННОЕ ПИСЬМО

ЗАКАЗЧИК

ООО «СТН Строй»

Город: Нижний Новгород

Срок: 75 дней

ДЕМОНТАЖ ДЫМОВОЙ ТРУБЫ

ОПИСАНИЕ

1)Демонтаж до отметки +18 метров с использованием автовышке и отбойных молотков

2)Демонтаж с отметки +20 до отметки 0.00 механизированный демонтаж гусеничным экскаватором-разрушителем при помощи навесного оборудования

БЛАГОДАРСТВЕННОЕ ПИСЬМО

ЗАКАЗЧИК

АО «Арконик СМЗ»

Город: г. Самара, ул. Алма-Атинская, д. 29, кор.33/34

www.snosim.com

ДЕМОНТАЖ ДЫМОВОЙ ТРУБЫ

ОПИСАНИЕ

1)Демонтаж до отметки +20 метров
с использованием отбойных молотков и собранных внутри ствола кирпичной дымовой трубы лесов до отметки 60 метров
2)Демонтаж с отметки +20 до отметки 0.00
механизированный демонтаж гусеничным экскаватором при помощи навесного оборудования

БЛАГОДАРСТВЕННОЕ ПИСЬМО

СВЕЗА

ЗАКАЗЧИК

НАО «СВЕЗА Мантурова»
Город: Костромская область. г. Мантурова, ул. Матросова, д2 Б

ДЕМОНТАЖ АНГАРОВ И СКЛАДСКИХ ПОМЕЩЕНИЙ

Работаем с ангарами любого типа: прямостенные, арочные, металические, кирпичные и шатровые ангары. Также демонтируем складские помещения и постройки для хранения техники.

В стоимость услуги входит оформление документации на демонтаж и утилизация оставшегося строительного мусора. Вы получите смету и расчеты бесплатно после выезда специалиста..

Для демонтажа конструкции мы применяем различную спецтехнику: гидравлические ножницы, гидромолот, экскаватор-разрушитель и другие единицы нашего парка техники.

ЖБИ В ЩЕБЕНЬ!

По желанию клиента переработаем ЖБИ в щебень различной фракции:

0-10

10-40

40-90

ОБРАЩАЙТЕСЬ К ПРОФЕССИОНАЛАМ:

Свяжитесь с нами и получите персональное коммерческое предложение.
Для первоначальных расчетов нам потребуется знать площадь конструкции, высоту и материалы.

ПРОЦЕСС ДЕМОНТАЖА

1. Вы оставляете заявку.
2. Мы присылаем специалиста и рассчитываем смету.
3. Мы согласовываем условия работы и подписываем договор.
4. Мы помогаем получить всю документацию для демонтажа.
5. Подготавливаем площадь и внутреннее пространство.
6. Проводим демонтаж строения.
7. Вывозим и утилизируем мусор.

HYUNDAI
170W-7

ДЕМОНТАЖ ПРОМЫШЛЕННЫХ АНГАРОВ

ОПИСАНИЕ

Специалисты демонтировали 5 зданий складского и производственного типа. По желанию заказчика мы сохранили плиты, перекрытия, кирпич и металл, которые пригодились для строительства новых корпусов. Для демонтажа мы привлекли бригаду в 14 человек, экскаватор Hyundai 170 и самосвалы для вывоза мусора.

БЛАГОДАРСТВЕННОЕ ПИСЬМО

ЗАКАЗЧИК

ОАО «Зарница»

Город: Казань

Срок: 45 дней

HYUNDAI

ДЕМОНТАЖ ДВУХЭТАЖНОГО СКЛАДСКОГО ЗДАНИЯ

ОПИСАНИЕ

Задача – демонтаж зданий складского помещения «Детского мира» в центре Казани. Сложность состояла в том, что плиты, перекрытия и кирпич нужно было сохранить для нужд заказчика. Для реализации мы привлекли миниэкскаватор, автокран, манипулятор, фронтальный погрузчик, минипогрузчик, 4 рабочих, 1 ИТР, колесный экскаватор и самосвалы для вывоза мусора.

БЛАГОДАРСТВЕННОЕ ПИСЬМО

ЗАКАЗЧИК

ООО «Ландор»

Город: Казань

Срок: 7 дней

ПУНКТУАЛЬНОСТЬ — КАЧЕСТВО ЛУЧШИХ

Мы всегда соблюдаем заявленные сроки. Такого результата удалось достичь с помощью точного определения срока при оценке объема, регламентации работ, современной технике и постоянного контроля: как со стороны руководителей бригад, так и онлайн-трансляции со стороны клиента. Нам доверяют крупные строительные и девелоперские компании, муниципальные организации, частные компании и предприниматели. Партнеры ценят надежность, качество, строгое соблюдение сроков и сервис.

«...ООО «Сносим Ком» зарекомендовала себя ответственной и исполнительной организацией, выполнившей демонтажные работы в сложных погодных условиях и в сжатые сроки».

ТОЛМАЧЕВ А.Г.
Генеральный директор
ООО «Газэнерго-сеть-Нижний Новгород»

«...Выражаем Вам благодарность за добросовестный труд, проявленный при выполнении договорных обязательств заключенных между нашими организациями».

БИКМУЛЛИН И.Г.
Начальник казанского отряда ведомственной охраны железнодорожного транспорта РФ

«...Мы высоко ценим сотрудничество с Вами и надеемся на продолжение взаимовыгодной и продуктивной работы».

АЗИЗОВ Ш.С.
Начальник хозяйственного отдела
ПАО «ИнтехБанк»

«...За период нашего сотрудничества ООО «Сносим Ком» проявила себя как стабильный партнер, выполняющий в срок свои обязательства. В данной компании работают первоклассные специалисты, выполняющие работу качественно и оперативно. Выполненные работы отвечают всем требованиям строительных стандартов».

КУЗЬМИН С.В.
Генеральный директор
ООО «Мебельград»

ПЕРЕРАБОТКА ЖЕЛЕЗОБЕТОННА И СТРОИТЕЛЬНЫХ ОТХОДОВ ВО ВТОРИЧНЫЙ ЩЕБЕНЬ. РЕЦИКЛИНГ МАТЕРИАЛОВ

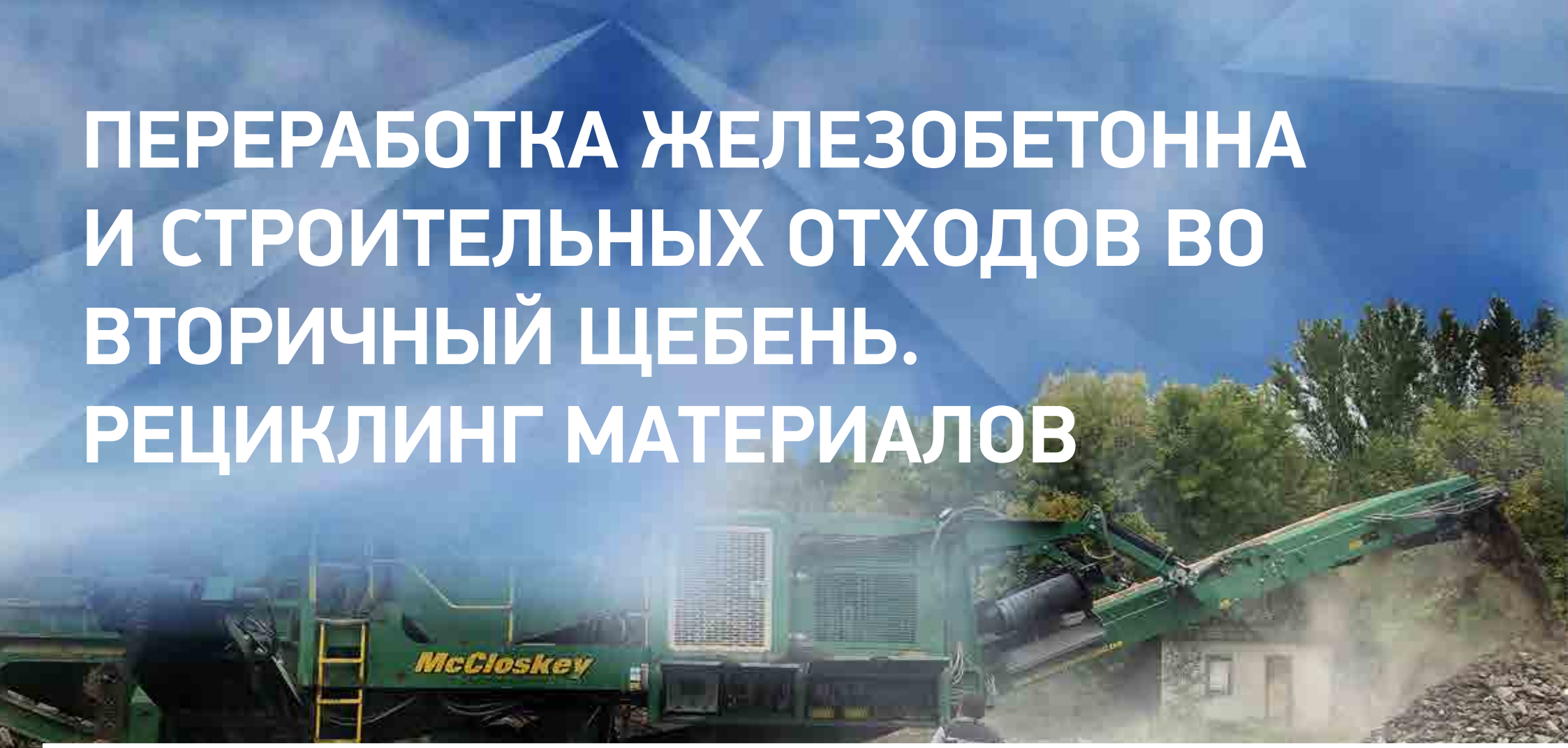

ГАРАНТИРУЕМ КАЧЕСТВО

МАТЕРИАЛЫ ПРОХОДЯТ ОБЯЗАТЕЛЬНУЮ СЕРТИФИКАЦИЮ НА СООТВЕТСТВИЕ ГОСТАМ

ДРОБИМ БЕТОН ДО 850 М3 В СМЕНУ

ОСУЩЕСТВИМ СОРТИРОВКУ
НА ТРИ ФРАКЦИИ

МОЖЕМ ПОГРУЗИТЬ
МАТЕРИАЛ В САМОСВАЛЫ

ПРЕДОСТАВИМ СЕРТИФИКАТ
СООТВЕТСТВИЯ ПРОДУКЦИИ И
ПАСПОРТ КАЧЕСТВА

Рециклинг материалов фрагментов сноса или некондицию железобетонных изделий осуществляем на основание нашей лицензии на сбор, транспортирование, обработку, утилизации отходов 3-4 класса опасности.

Рециклинг материалов включает два этапа:
1) Подготовка материала к дроблению, а именно измельчения ж/б конструкций на фрагменты 60-60см и срез торчащей арматуры.
2) Дробление подготовленного материала во вторичный щебень с сепарированием арматуры и сортировкой на нужные фракции.

Для подготовки материала используем экскаватор с навесным оборудованием крашер и гидромолот.
Для дробления железобетонных фрагментов используем мобильный дробильный комплекс. Металлические части в теле ж/б фрагмента отделяются после дробления куска в дробильной камере и попадания щебня на конвейер где с установлен магнитный сепаратор который вылавливает весь металл.
Специальное оборудование – самоходный грохот сортирует материал на три любые фракции (например: 0-10 мм, 10-40 мм, 40-90 мм).

Наша компания предоставляет услугу по рециклингу отходов как отдельно, так и в комплексе с демонтажом здания. Обращаясь к нам, вы получаете:
1. доступные цены и прозрачные условия договора;
2. выполнение работ точно в срок;
3. быструю переработку большого объема отходов с помощью современной спецтехники;
4. сертификаты качества полученного продукта согласно ТУ.

ВНИМАНИЕ! Рециклинг материалов осуществляется при объеме от 2500 м3.

СЕРТИФИКАТЫ

СЕРТИФИКАТ СООТВЕТСТВИЯ

СЕРТИФИКАТ СООТВЕТСТВИЯ

СЕРТИФИКАТ СООТВЕТСТВИЯ

СОБСТВЕННЫЕ ДРОБИЛЬНЫЕ КОМПЛЕКСЫ

Дробилка Kleemann MC 110 EVO 2

Дробильный комплекс Kleeman

Дробилка Kleemann MC 110 EVO 2

СОБСТВЕННЫЕ ЩЕКОВЫЕ ДРОБИЛКИ

Дробильный ковш MB-90

Грохот Maximus 516

Дробилка Mccloskey J50

ЛИЦЕНЗИЯ ООО «РЕЦИКЛИНГ МАТЕРИАЛОВ» НА ОСУЩЕСТВЛЕНИЕ ДЕЯТЕЛЬНОСТИ ПО СБОРУ, ТРАНСПОРТИРОВАНИЮ, ОБРАБОТКЕ, УТИЛИЗАЦИИ, ОБЕЗВРЕЖИВАНИЮ, РАЗМЕЩЕНРИЮ ОТХОДОВ 1-4 КЛАССА ОПАСНОСТИ

ЛИЦЕНЗИЯ

ЛИЦЕНЗИЯ ООО «СНОСИМ.КОМ» НА ОСУЩЕСТВЛЕНИЕ ДЕЯТЕЛЬНОСТИ ПО СБОРУ, ТРАНСПОРТИРОВАНИЮ, ОБРАБОТКЕ, УТИЛИЗАЦИИ, ОБЕЗВРЕЖИВАНИЮ, РАЗМЕЩЕНРИЮ ОТХОДОВ 1-4 КЛАССА ОПАСНОСТИ

ПРИКАЗ

СОБСТВЕННЫЙ ПАРК ТЕХНИКИ

Гусеничные экскаваторы разрушители для демонтажа:

1)Гусеничный экскаватор разрушитель CATERPILLAR 336DL со стрелой 25 метра с полноповортоными гидроножницами для первичного слома ITALMEK IP 15 XP.

2)Гусеничный экскаватор разрушитель JOON DEER 300 LS со стрелой 18 метр с полноповортоными гидроножницами для первичного слома ITALMEK IP 15 XP.

Гусеничные эскаваторы для демонтажа:

1)Гусеничный экскаватор HYUNDAI-300 с навесным оборудованием: гидромолот Max-Power 3000, гидроножницы ITALMEK IP 21, крашер ITALMEK IF 23, дробильный ковш MB-90, магнит ITALMEK ITM 125T, клык для сноса, клык рыхлитель, ковш усиленный 1,6 м3.

2)Гусеничный экскаватор HYUNDAI-210 с навесным оборудованием: гидромолот MaxPow-er 1500, гидроножницы ITALMEK IP 18, крашер Mustang RH-20, дробильный ковш MB-90, клык для сноса, ковш усиленный 1,1 м3.

3)Гусеничный экскаватор LIEBHER R938 с навесным оборудованием: гидромолот CAT H160DS, крашер ITALMEK IF 40, дробильный ковш MB-90, магнит ITALMEK ITM 125T, клык для сноса, ковш скальный 1,8 м3.

4)Гусеничный экскаватор LIEBHER R930 с навесным оборудованием: гидромолот Delta FX35S, крашер ITALMEK IF 23, дробильный ковш MB-90, магнит ITALMEK ITM 125T, клык для сноса, ковш скальный 1,6 м3.

5)Гусеничный экскаватор JOON DEER 300 LS с навесным оборудованием: гидромолот Delta FX35S,, гидроножницы ITALMEK IP 21, крашер ITALMEK IF 30, дробильный ковш MB-90, магнит ITALMEK ITM 125T, клык для сноса, клык рыхлитель и ковш усиленный 1,8 м3.

www.snosim.com

Мини техника:

1)Мини-экскаваторы HYUNDAI-R-27 с навесным оборудованием: гидромолот Daemo и ковш.

2)Минипогрузчик HYUNDAI-HSL-850 с навесным оборудованием: гидромолотом Daemo и ковшом.

Дробилки и грохоты:

1)Мобильная дробильная установка McCloskey J50.

2)Мобильная дробильная установка KLEEMANN MOBICAT MC 110 EVO2.

3)Мобильный грохот Maximus 516.

4)Мобильный грохот KLEEMANN MZ15Z.

5)Дробильный ковш MB-90.

6)Стационарная дробильная установка СМД-109.

7)Стационарный грохот ГИЛ-32.

8)Стационарный грохот ГИЛ-22

Самосвалы:

1) КАМАЗы 5 шт.

2) МАЗы 3 шт.

Погрузчики:

1)Фронтальный погрузчик Амкадор 3432) МАЗы 3 шт.

2)Минипогрузчик HYUNDAI-HSL-850 с гидромолотом Daemo и ковшом.

Инструменты:

1)Дизельгенератор.

2)Пневматические молотки.

3)Сварочные аппараты.

4)Оборудование для резки металла.

5)Леса.

6)Ограждения.

7)Шванорезка.

ПОГРУЗЧИКИ

Погрузчики используются для погрузки-выгрузки сыпучих материалов, выполнения земляных работ до II категории, планировки площадок, перемещения песка, гравия и других материалов.

ГУСЕНИЧНЫЕ ЭКСКАВАТОРЫ

Экскаваторы – разрушители с трехсекционной стрелой и гидравлическими ножницами для демонтажа высотных зданий. Экскаваторы 30-40 тонн с различным навесным оборудованием для сноса, подготовки материалов к дроблению и погрузочных работ.

НАВЕСНОЕ ОБОРУДОВАНИЕ

Гидравлические ножницы, крашеры, гидромолота, грейферные захваты, гидравлические магниты, дробильные ковши и др.

ГИДРАВЛИЧЕСКИЙ МОЛОТ

Применяется при дроблении сверхпрочных материалов, фундаментов зданий, замерзших и твердых пород и другого. Устанавливается на экскаваторы нашего парка спецтехники.

МИНИ-ЭКСКАВАТОРЫ

Небольшие экскаваторы благодаря малому весу могут эффективно очистить крышу от кровли без угрозы провалиться. Эффективны при работе в помещениях.

ДРОБИЛЬНЫЙ СОРТИРОВОЧНЫЙ КОМПЛЕКС

Мы используем целый комплекс дробильных установок для проведения полного рециклинга строительного мусора во вторсырье. Установки мобильные, что позволяет утилизировать мусор прямо на объекте заказчика.

ГЕНЕРАТОРЫ

Генераторы используются для обеспечения крупных объектов электрическим переменным током. Мы используем их на объекте в качестве источника бесперебойного питания.

МИНИ-ПОГРУЗЧИКИ

Мини-погрузчики помогают погружать-разгружать строительный мусор и материалы на месте проведения работ. Отличаются малыми габаритами и высокой проходимостью.

САМОСВАЛЫ

Самосвалы и КАМАЗы в нашем автопарке используются для перевозки сыпучих материалов (щебень, грунт, песок), а также для вывоза строительного мусора.

ЭКСКАВАТОРЫ ДЛЯ ДЕМОНТАЖНЫХ РАБОТ

НАВЕСНОЕ ОБОРУДОВАНИЕ

TIALMEK
F23

МИНИ СПЕЦТЕХНИКА

ДРОБИЛЬНО-СОРТИРОВОЧНОЕ ОБОРУДОВАНИЕЕ

БОЉЕ

E188
8 (800) 555-84-91

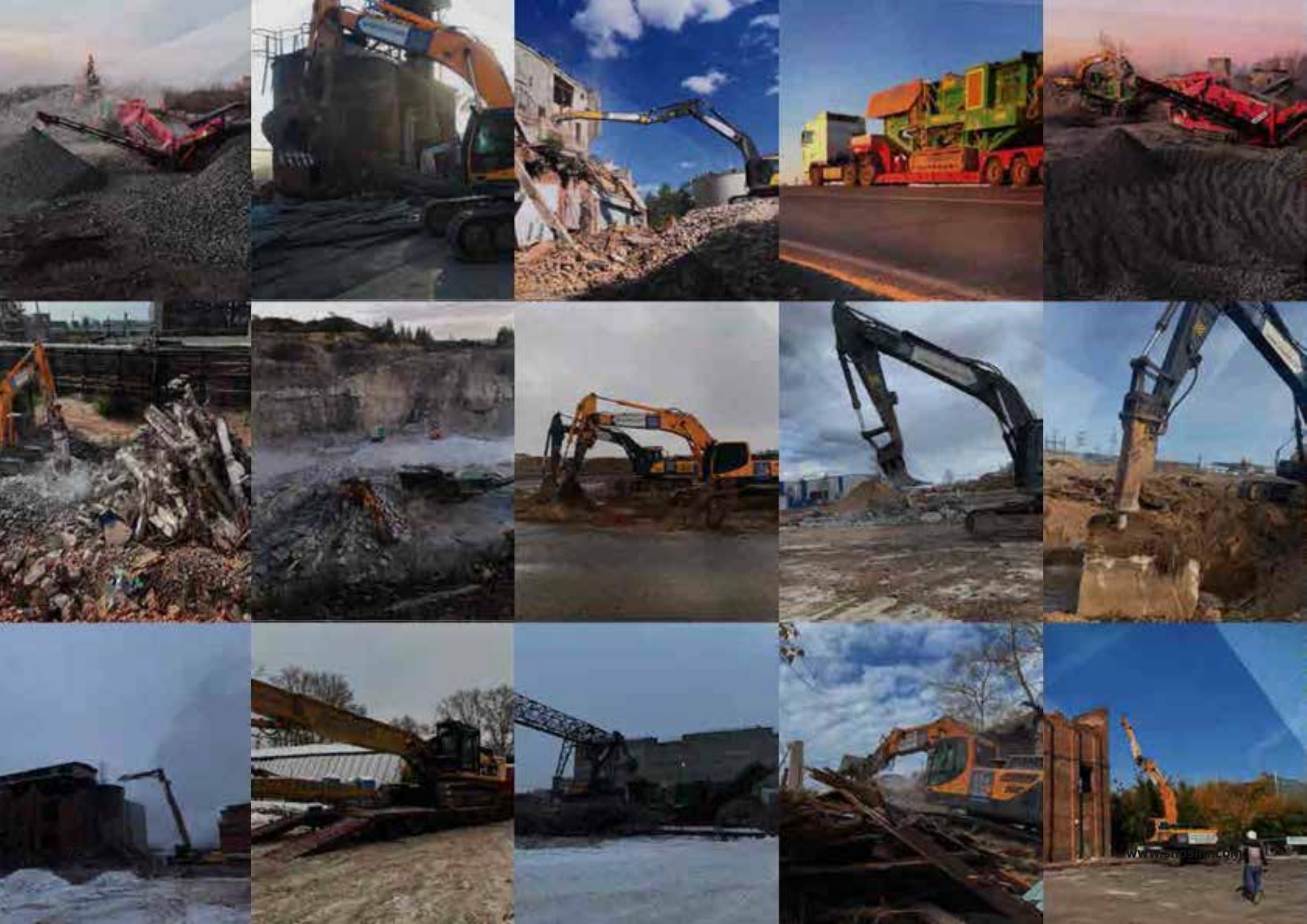

www.snosim.com

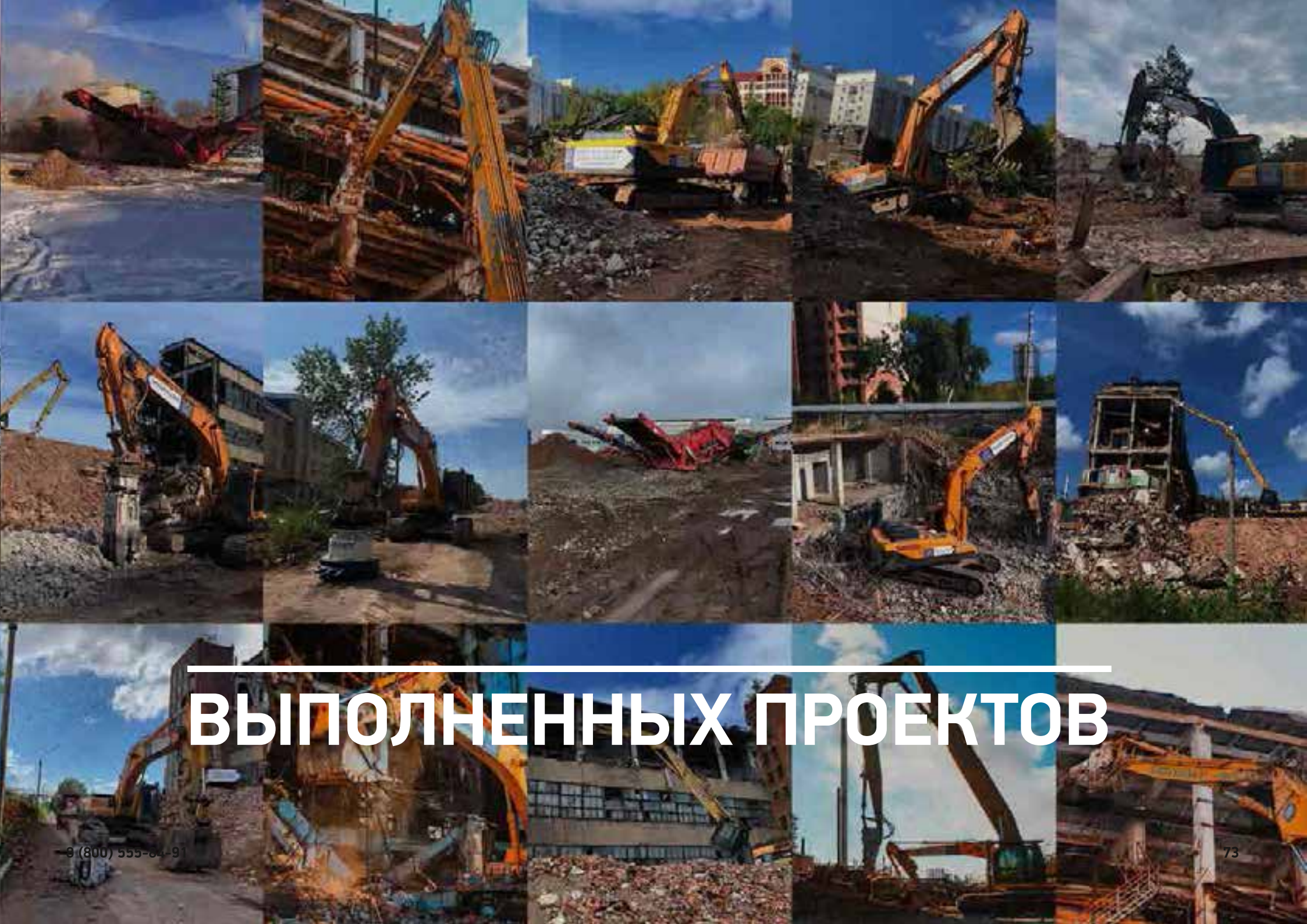

ВЫПОЛНЕННЫХ ПРОЕКТОВ

ПЕРЕРАБОТКА ЛОМА ЖБИ

ОПИСАНИЕ

Переработка лома ЖБИ объемом 3550 м3, с получением на выходе дроблённого вторичного щебня фракции 0-100.

ООО «Сносим.ком» произвели подготовку материала с использованием гидравлического 4-х тонного крашера, а переработку при мобильной щековой дробилки KLEEMAN MC 110 EVO2

.

БЛАГОДАРСТВЕННОЕ ПИСЬМО

ЗАКАЗЧИК

АО «БелкамНефть»

Город: Ижевск

СНОСИМ.КОМ
ДЕМОНТАЖ ЗДАНИЙ
СНОСИМ.КОМ
ДЕМОНТАЖ ЗДАНИЙ
СНОСИМ.КОМ
МОНТАЖ ЗД
800) 555-8
www.snosim.

ДЕМОНТАЖ ЦЕНТРАЛЬНОГО ТЕПЛОВОГО ПУНКТА

ОПИСАНИЕ

Разработка проектно-сметной документации и демонтаж ЦТП 25-2 с фундаментами до отметки -0,5 м, вывозом и утилизацией отходов.
После демонтажа выполнили благоустройство.
Работы выполнены в срок.

БЛАГОДАРСТВЕННОЕ ПИСЬМО

ЗАКАЗЧИК

АО «Татэнерго»

АДРЕС: г.Казань, ул. Адорадского, д. 45А

ДЕМОНТАЖ ПРОМЫШЛЕННЫХ КОРПУСОВ ПРЕДПРИЯТИЯ

ОПИСАНИЕ

Демонтаж литера А14, литера А5, литера А6, литера А4 и корпуса очистки пропилена с переработкой в щебень. Здание очистки пропилена высотой 30 метров был демонтирован при помощи собственного экскаватора разрушителя

Общий объем демонтажа составил 48 000 м3.

БЛАГОДАРСТВЕННОЕ ПИСЬМО

ЗАКАЗЧИК

ОАО «Новокуйбышевский опытный завод органического синтеза «Волгасинтез»

АДРЕС: Самарская обл, г. Новокубышевск, ул. Химиков

ДЕМОНТАЖ ПРОМЫШЛЕННОГО ЦЕХА 2-1

ОПИСАНИЕ

Демонтаж основного цеха очистки 2-1 с переработкой в щебень. Здание высотой 34 метров был демонтирован при помощи собственного экскаватора разрушителя, весь бой переработан и отсортирован, отходы не подлежащие переработки утилизированы. Общий объем демонтажа составил 64 186 м3.

БЛАГОДАРСТВЕННОЕ ПИСЬМО

ЗАКАЗЧИК

ООО «Волгасинтез»

АДРЕС: Самарская обл, г. Новокубышевск, ул. Химиков

ДЕМОНТАЖ ПРОМЫШЛЕННЫХ КОРПУСОВ ПРЕДПРИЯТИЯ, ДЫМОВОЙ ТРУБЫ, ВОДОНАПОРНОЙ БАШНИ С ПЕРЕРАБОТКОЙ И УТИЛИЗАЦИЕЙ ОТХОДОВ

ОПИСАНИЕ

В рамках подготовки к строительству ООО «Сносим.ком» выполнили снос дымовой трубы высотой 60 метров, водонапорной башни высотой 30 метров и 15 строений, общим строительным объемом более 82 000 м3, включая погрузку, вывоз и последующую утилизацию строительного мусора на специализированных полигонах.

1)Демонтаж до отметки +20 метров с использованием автовышке и отбойных молотков
2)Демонтаж с отметки +20 до отметки 0.00 механизированный демонтаж гусеничным экскаватором-разрушителем при помощи навесного оборудования

БЛАГОДАРСТВЕННОЕ ПИСЬМО

ЗАКАЗЧИК

АО «МЯГКАЯ КРОВЛЯ»

АДРЕС: г. Самара, ул. Белогородская, д.1

ДЕМОНТАЖ БЕРЕГОУКРЕПЛЕНИЯ И ОТБОЙНИКА ВОЛНЫ С ПЕРЕРАБОТКОЙ В ЩЕБЕНЬ

ОПИСАНИЕ

Демонтаж берегоукрепления и отбойника волны на расстояние 1400 метров вдоль набережной с переработкой в щебень фракции 0-100мм

БЛАГОДАРСТВЕННОЕ ПИСЬМО

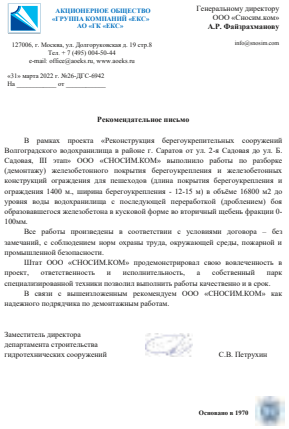

АКЦИОНЕРНОЕ ОБЩЕСТВО
«ГРУППА КОМПАНИЙ «ЕКС»
АО «ГК «ЕКС»

127006, г. Москва, ул. Долгоруковская д. 19 стр.8
Тел. + 7 (495) 004-50-44
e-mail: office@aoeks.ru, www.aoeks.ru

«31» марта 2022 г. №26-ДГС-6942
На _____ от _____

Генеральному директору
ООО «Сносим.ком»
А.Р. Файрахманову

info@snosim.com

Рекомендательное письмо

В рамках проекта «Реконструкция берегоукрепительных сооружений Волгоградского водохранилища в районе г. Саратов от ул. 2-я Садовая до ул. Б. Садовая, III этап» ООО «СНОСИМ.КОМ» выполнило работы по разборке (демонтажу) железобетонного покрытия берегоукрепления и железобетонных конструкций ограждения для пешеходов (длина покрытия берегоукрепления и ограждения 1400 м., ширина берегоукрепления - 12-15 м) в объёме 16800 м2 до уровня воды водохранилища с последующей переработкой (дроблением) боя образовавшегося железобетона в кусковой форме во вторичный щебень фракции 0-100мм.

Все работы произведены в соответствии с условиями договора – без замечаний, с соблюдением норм охраны труда, окружающей среды, пожарной и промышленной безопасности.

Штат ООО «СНОСИМ.КОМ» продемонстрировал свою вовлеченность в проект, ответственность и исполнительность, а собственный парк специализированной техники позволил выполнить работы качественно и в срок.

В связи с вышеизложенным рекомендуем ООО «СНОСИМ.КОМ» как надежного подрядчика по демонтажным работам.

Заместитель директора
департамента строительства
гидротехнических сооружений

С.В. Петрухин

Основано в 1970

ЗАКАЗЧИК

АО «ГК «ЕКС»

АДРЕС: г.Саратов, ул. 2-я садовая. Набережная

ДЕМОНТАЖ НА МЕТАЛЛУРГИЧЕСКОМ ДЕЙСТВУЮЩЕМ ПРЕДПРИЯТИЕ

ОПИСАНИЕ

Демонтаж корпуса №7 механизировано с использованием экскаватора разрушителя. Демонтаж кирпичной дымовой трубы высотой 30 метров, демонтаж перехода между зданиями.

1)Демонтаж до отметки +18 метров с использованием автовышке и отбойных молотков
2)Демонтаж с отметки +20 до отметки 0.00 механизированный демонтаж гусеничным экскаватором-разрушителем при помощи навесного оборудования

БЛАГОДАРСТВЕННОЕ ПИСЬМО

ЗАКАЗЧИК

АЛ «Арконик СМЗ»

АДРЕС: г. Самара , ул. Алма-Атинская

ДЕМОНТАЖ ФУНДАМЕНТОВ С ПЕРЕРАБОТКОЙ В ЩЕБЕНЬ

ОПИСАНИЕ

В ходе расчистки территории предприятия снесли здание и демонтировали промышленные фундаменты и подземные сооружения.

Весь бой железобетона переработали в щебень с сортировкой на три фракции.

Объем щебня составил 26 250 м3

БЛАГОДАРСТВЕННОЕ ПИСЬМО

ЗАКАЗЧИК

ООО «СВИСС КРОНО»

АДРЕС: г. Шарья, пгт. Ветлужский, ул. Центральная, д.4

ДРОБЛЕНИЕ Ж/Б В ЩЕБЕНЬ ПОСЛЕ ДЕМОНТАЖА ДЫМОВОЙ ТРУБЫ

ОПИСАНИЕ

Переработка лома железобетона объемом 5000 м3 образовавшегося после проведения демонтажа дымовой железобетонной трубы высотой 120 метров, с получением на выходе дроблённого вторичного щебня фракции 0-100.

БЛАГОДАРСТВЕННОЕ ПИСЬМО

ЗАКАЗЧИК

ООО «Орсинтез ПроЛаб»

АДРЕС: Нижегородская область, г. Дзержинск, шоссе Восточное, д. 88А

ДЕМОНТАЖ КОТЕЛЬНОЙ И ДЫМОВОЙ ТРУБЫ ВЫСОТОЙ 65 МЕТРОВ

ОПИСАНИЕ

Выполнен снос здания котельной и демонтаж кирпичной дымовой трубы высотой 65 метров с переработкой бой бетона и кирпича в щебень на три фракции.

БЛАГОДАРСТВЕННОЕ ПИСЬМО

СВЕЗА

ЗАКАЗЧИК

НАО «СВЕЗА Мантурова»

АДРЕС: г.Мантурова, ул. Матросова, д. 2б

ДЕМОНТАЖ ЗДАНИЯ ЗРУ НА ОБЪЕКТЕ «ПС 110КВ АЗИНО»

ОПИСАНИЕ

Демонтаж здания ЗРУ и фундаментов с вывозом и утилизацией отходов. Важно было не повредить соседнее здание, мы с этим отлично справились. Работы выполнены за 12 дней

БЛАГОДАРСТВЕННОЕ ПИСЬМО

ЗАКАЗЧИК

ООО «КЭР-ПРОМСТРОЙ»

АДРЕС: г. Казань, ул.Закиева, 2а

ДЕМОНТАЖ ПРОМЫШЛЕННОГО СКЛАДА

ОПИСАНИЕ

Нами были выполнены следующие работы -

Разработка проектной документации

Открытие ордера на снос

Демонтаж с фундаментами промышленного склада площадью 4400 м2 в стесненных условиях

Вывоз всего строительного мусора

Предоставление всего пакета утилизации строительного мусора

Закрытие ордера

Работы выполнены раньше срока

БЛАГОДАРСТВЕННОЕ ПИСЬМО

ЗАКАЗЧИК

ООО “Аренда Инвест”

АДРЕС: МО, г. Дзержинский, ул. Академика Жукова

ДЕМОНТАЖ ЗДАНИЯ АРМАТУРНОГО ЦЕХА

ОПИСАНИЕ

Выполонен демонтаж сооружения с сохранением соседних зданий на действующем предприятие. При демонтаже здания арматурного цеха бьmи использованы собственные средства механизации. Работы были выполнены за 20 календарных дней.

Общий объем демонтажа составил 16 050 м3.

Объем вывоза на переработку боя кирпича и боя жби составил 2 100 м3.

БЛАГОДАРСТВЕННОЕ ПИСЬМО

ЗАКАЗЧИК

ООО “Аренда Инвест”

АДРЕС: г. Дзержинский, ул. Академика Жукова д.2 , Лит 36Б

ПЕРЕРАБОТКА НЕКОНДИЦИЙ БЕТОННЫХ ИЗДЕЛИЙ

ОПИСАНИЕ

На предприятие ООО “СМЦ” в г. Пензе наша компания осуществила переработку некондиции бетоных изделий производства во вторичный щебень 2-х фракций с сепарированием арматуры и железа.
Общий объем щебня составил 6 500 тонн

На выходе предприятие ООО «СМЦ» получил сертифицированный материал который использовал для своих нужд.

БЛАГОДАРСТВЕННОЕ ПИСЬМО

ЗАКАЗЧИК

ООО «СМЦ»
Город: Пенза

ПЕРЕРАБОТКА НЕКОНДИЦИЙ БЕТОННЫХ ИЗДЕЛИЙ

ОПИСАНИЕ

На предприятие ООО “ДСК “Древо” наша компания осуществила переработку некондиции бетоных изделий производства во вторичный щебень 3-х фракций с сепарированием арматуры и железа.

Общий объем щебня составил 10 000 тонн

На выходе предприятие ООО «ДСК «Древо» получил сертифицированный материал который использовал для своих нужд.

БЛАГОДАРСТВЕННОЕ ПИСЬМО

ЗАКАЗЧИК

ООО “ДСК “Древо”

Город: Новокуйбышевск

ДЕМОНТАЖ С ФУНДАМЕНТАМИ ПРОМЫШЛЕННЫХ ЗДАНИЙ

ОПИСАНИЕ

Выполнен демонтаж с фундаментами промышленных зданий общим строительным объемом 78 000 м3.

Весь бой бетона и бой кирпича на объекте перебродили мобильной вековой дробилкой MC-CLOSKEY J50.

Работы выполнены в срок.

БЛАГОДАРСТВЕННОЕ ПИСЬМО

ЗАКАЗЧИК

ООО “ЯрКамп”

АДРЕС: г. Ярославль, ул. Гагарина

ДЕМОНТАЖ СКЛАДА И ЖБИ ЕМКОСТИ С ПЕРЕРАБОТКОЙ В ЩЕБЕНЬ

ОПИСАНИЕ

Демонтаж складского комплекса и ж/б емкости
с переработкой во вторичный щебень
и сортировкой на три фракции

БЛАГОДАРСТВЕННОЕ ПИСЬМО

ЗАКАЗЧИК

ЗАО «Завод железобетонных изделий
«Арьевский»
АДРЕС: Нижегородская область,
Уренский район, пос. Арья, ул. Строителей, д.10

ДЕМОНТАЖ ПОЛА ПРОМЫШЛЕННОГО ЦЕХА С РЕЦИКЛИНГОМ В ЩЕБЕНЬ

ОПИСАНИЕ

Нами выполнен демонтаж стяжке общей площадью 28 000 м3 промышленного цеха блока В

Так же переработано во вторичный дробленный щебень 14 200 м3 с сепарированием арматуры мобильной вековой дробилкой McCloskei J50

Работы выполнены раньше сроков

БЛАГОДАРСТВЕННОЕ ПИСЬМО

ЗАКАЗЧИК

ООО “ДИП “Мастер”

АДРЕС: г. Димитровград ул. Автостроителей, д.78/10

РЕКОНСТРУКЦИЯ ЦЕХА ЗАВОДА ПОД ПРОМЫШЛЕННЫЙ СКЛАД ДЕЙСТВУЮЩЕГО ЦЕХА

ОПИСАНИЕ

Задача – реконструкция цеха бывшего завода «Автосвет» площадью 45 000 м^2. Специалисты провели демонтаж антресолей и усиление несущих колонн. В ходе работ было сварено 180 тонн метала, 48 000 м^3 вывезено. Для выполнения задачи мы привлекли 58 человек, 2 экскаватора с гидроножницами, миниэкскаватор, минипогрузчик, дробильную установку, амкадор, 10 самосвалов и 2 ИТР.

БЛАГОДАРСТВЕННОЕ ПИСЬМО

ЗАКАЗЧИК

IPG Clima

Город: Киржач (Владимирская область)

Срок: 3 месяца

ДЕМОНТАЖ НА 2-М ЭТАЖЕ СТЯЖКИ ПОЛА И ПЕРЕГОРОДОК

ОПИСАНИЕ

Нами выполнен демонтаж стяжки пола на втором этаже промышленного цеха завода ОАО “ПКП “Меридиан” площадью 4 800 м2 и всех перегородок.

Вывоз образовавшегося строитель мусора с утилизацией

Сложность работы заключалась в том что на первом этаже работали сотрудники Заказчика.

Работы выполнили досрочно.

БЛАГОДАРСТВЕННОЕ ПИСЬМО

ЗАКАЗЧИК

ОАО “ПКП “Меридиан”

АДРЕС: г. Москва, ул. Ижорская,д7

ДЕМОНТАЖ ПРОМЫШЛЕННОГО ЦЕХА

ОПИСАНИЕ

На действующем предприятие в рамках подготовки к строительству выполнили снос здания, общим строительным объемом более 36 500 м3, включая погрузку, вывоз и последующую утилизацию строительного мусора.

Также проведена технически сложная и трудоемкая работа по демонтажу зданий, примыкающих к действующим коммуникациям на эстакаде без остановок производства предприятия.

ЗАКАЗЧИК

ООО “Марихолодмаш”

АДРЕС: г. Йошкар-Ола

ДЕМОНТАЖ ПРОМЫШЛЕННЫХ ЗДАНИЙ ПРЕДПРИЯТИЯ НА УФИМСКОЙ ТЭЦ-4

БЛАГОДАРСТВЕННОЕ ПИСЬМО

ЗАКАЗЧИК

ООО “Башкирская генерирующая компания”

АДРЕС: г. Уфа, ул. Энергетиков, д.60

ДЕМОНТАЖ НЕДОСТРОЕННОГО , ЗАБРОШЕННОГО ЗДАНИЯ БОЛЬНИЦЫ

ОПИСАНИЕ

Работы приводил наш гусеничный экскаватор для слома зданий при помощи специального навесного оборудования

БЛАГОДАРСТВЕННОЕ ПИСЬМО

ЗАКАЗЧИК

ООО “ПСК№6”

Город: Уфа

ПЕРЕРАБОТКА ЖБИ

ОПИСАНИЕ

Переработка ЖБИ внутри цеха в количестве 12 500 м3 твердого тела на фракцию 0-90 с отделением арматуры дробильной установкой .

БЛАГОДАРСТВЕННОЕ ПИСЬМО

ЗАКАЗЧИК

АО “КИП “Мастер”

Город: Набережные Челны

ДЕМОНТАЖ 14 ЗДАНИЙ И СООРУЖЕНИЙ ЗАВОДА ГМЗ

ОПИСАНИЕ

ООО «СТН-Строй» выражает благодарность за профессионализм, качество и оперативность в работе по сносу 14 зданий на территории нашего завода. Надеемся на дальнейшее плодотворное сотрудничество. Ваши экскаваторы с этими челюстями быстро все крушат и не оставляют шанса остаться зданию неразрушенным.

БЛАГОДАРСТВЕННОЕ ПИСЬМО

ЗАКАЗЧИК

«Горьковский Металлургический завод»

Город: Нижний Новгород

ДЕМОНТАЖ СТЕНОВЫХ ПАНЕЛЕЙ, ОКОННЫХ РАМ, АЭРАЦИОННЫХ ФОНАРЕЙ, НЕНЕСУЩИХ СТЕН, КРОВЕЛЬНОГО ПИРОГА

ОПИСАНИЕ

Демонтаж с сохранением каркаса железобетонного здания площадью 29 000 м^2.
Задача 1. демонтировать стиховые панели .
Задача 2. демонтировать аэроционные фонари.
Задача 3. демонтировать кровлю до плит пкж.
Срок 56 рабочих смен. Выполнили за 3 смены до окончания срока. Задействовано: 4 автокрана, 3 гусеничных экскаватора, 50 рабочих, 12 самосвалов, 12 автовышек и ежедневная поставка кислорода и пропана.

БЛАГОДАРСТВЕННОЕ ПИСЬМО

ЗАКАЗЧИК

«Горьковский Металлургический завод»
Город: Нижний Новгород

РЕЦИКЛИНГ БОЯ ЖБИ

ОПИСАНИЕ

На предприятие ООО “ПО СпецСтройПроект”, “ в г. Стерлитамак наша компания осуществила переработку бетоных изделий от демонтажа бетонного ограждения во вторичный щебень с сепарированием арматуры и железа.
Общий объем щебня составил 1 500 тонн

На выходе предприятие ООО “ПО СпецСтройПроект”, получил материал который использовал для своих нужд.

БЛАГОДАРСТВЕННОЕ ПИСЬМО

ЗАКАЗЧИК

ООО “ПО СпецСтройПроект”
АДРЕС: г. Санкт-Петербург, ул. Гаванская, д.22, лит. А, пом. 4 Н

ДЕМОНТАЖ ЗДАНИЙ, БЫВШИХ ФЕРМ

ОПИСАНИЕ

Описание Нами разработан проект на снос
Выполнен демонтаж ферм общим строительным объемом 73 000 м3
В 6 фермах осуществили демонтаж перегородок и заполнение сточных канав.

Работы выполнил раньше срока

БЛАГОДАРСТВЕННОЕ ПИСЬМО

ЗАКАЗЧИК

ООО “Брянск Агрострой”
АДРЕС: РТ , Лаишевский район, село. Малая Елга.

ДЕМОНТАЖ ЗДАНИЙ ЗАВОДА

ОПИСАНИЕ

Разборка зданий и сооружений выполняется в несколько этапов: 1. Рабочие производят работы по подготовке зданий к механизированной разборке (из здания выносят окна, двери и прочее). 2. Производится механизированная разборка надземной части и фундамента здания сверху вниз экскаватором с применением навесного оборудования. 3. Вывоз и утилизация подрядчиком строительных отходов.

БЛАГОДАРСТВЕННОЕ ПИСЬМО

ЗАКАЗЧИК

ООО “Завод №6”

Город: Сергиев-Посад (Московская область)

ДЕМОНТАЖ ПРОМЫШЛЕННЫХ ФУНДАМЕНТОВ

ОПИСАНИЕ

Производится механизированная разборка надземной части и фундамента объектов сверху вниз экскаватором с применением навесного оборудования (гидроножниц). После производится измельчение материалов с помощью щековой дробильной установки. Вывоз и утилизация строительных отходов осуществляется по мере необходимости не реже одного раза в день.

БЛАГОДАРСТВЕННОЕ ПИСЬМО

ЗАКАЗЧИК

ООО “МК Химстрой”

Город: Орехово-Зуево

ДЕМОНТАЖ ВНУТРИ ЗДАНИЯ

ОПИСАНИЕ

Использовалась современная минитехника и функциональное навесное оборудование, а также наличие опытных механизаторов позволило выполнить демонтаж внутри здания даже в самых сложных и стесненных условиях.

Демонтаж в помещениях минитехникой при условии опытных механизаторов в разы удешевляет стоимость и сроки. Мини эскаватор на гусечном ходу при помощи ковша, но зачастую гидромолотом ломает стены и перегородки, также хорошо вскрывает стяжку пола и кровельное покрытие. В это время минипогрузчик на резиновых специальных колесах вывозит весь образовавшийся после жемонтажа мусор.

В паре они заменяют 25 человек за смену

БЛАГОДАРСТВЕННОЕ ПИСЬМО

ЗАКАЗЧИК

Город: Москва

РЕЦИКЛИНГ ЖБИ СВАЙ ДРОБИЛЬНО-СОРТИРОВОЧНЫМ КОМПЛЕКСОМ

ОПИСАНИЕ

На начальном этапе экскаватором, оборудованным гидромолотом, раскалывают ЖБИ до размера 400х500 мм для дальнейшей переработки дробильной установкой. После этого с помощью газопламенной резки удаляют из материала арматурные детали, которые отдаются Заказчику. Затем экскаватор делает насыпь высотой 4-5 м возле расположения дробильной установки. Фракция конечного материала определяется выставленным размером выходной щели дробилки. Производительность установки 250 м^3 за 10 часов.

БЛАГОДАРСТВЕННОЕ ПИСЬМО

ЗАКАЗЧИК

АО «ПСИ»

Город: Уфа

ДЕМОНТАЖ СКЛАДА ХРАНЕНИЯ ЗЕРНА

ОПИСАНИЕ

В четвертом квартале 2020 года на действующем предприятие в рамках подготовки к строительству ООО «Сносим.ком» выполнили снос здания ОКЦ-50 и ОПК-2, общим строительным объемом более 6 500 м3, включая погрузку, вывоз и последующую утилизацию строительного мусора.

Кроме того, стоит отметить, насколько профессионально и быстро проведена технически сложная и трудоемкая работа по демонтажу зданий, примыкающих к действующим цехам без остановок производства предприятия.

БЛАГОДАРСТВЕННОЕ ПИСЬМО

ЗАКАЗЧИК

ООО «Август-Лениногорск»

Город: Республика Татарстан,

т Лениногорский р-н, с. Сарый Иштеряк

ДЕМОНТАЖ БЫВШЕГО АВТОТРАНСПОРТНОГО ПРЕДПРИЯТИЯ

ОПИСАНИЕ

Работы выполнены профессионально и в срок. Компания полностью выполнила работы с получением ордера на снос и самого сноса здания. Демонтаж бывшего ПАТП из 12 800 м^3 ЖБИ и различных материалов за 75 дней с переработкой в щебень.

БЛАГОДАРСТВЕННОЕ ПИСЬМО

ЗАКАЗЧИК

ООО «ВестРусДевелопмент»

Город: Набережные Челны

Срок: 75 дней

ДЕМОНТАЖ НАЗЕМНОГО ПЕРЕХОДА

ОПИСАНИЕ

Задача – демонтаж заводских зданий с фундаментами без вреда для коммуникаций, пролегающих рядом с ними. Для демонтажа были задействованы 7 газорезчиков и экскаваторы с ковшами и гидромолотами; для чистки кровли и откопки траншей под временные коммуникации – минитехника; для вывоза материала – самосвалы, металлофоны и контейнеры.

БЛАГОДАРСТВЕННОЕ ПИСЬМО

ЗАКАЗЧИК

ООО «НовМонолитСтрой»

Город:. Нижний Новгород

Срок: 50 дней

ДЕМОНТАЖ КАЗАНСКОГО МЯСОКОМБИНАТА

ОПИСАНИЕ

Демонтаж 28 зданий бывшего Казанского мясокомбината. Задействовано 3 гусеничных экскаватора, 2 миниэкскаватора, 2 минипогрузчика, 20 рабочих, 15 самосвалов. Вывезено 45 000 м^3, за 4 месяца. Работы заказчиком, в полном объеме, не оплачены до сих пор.

ЗАКАЗЧИК

ОАО «РАФФ»

Город: Казань

Срок: 4 месяца

ДЕМОНТАЖ РЕЗЕРВУАРА

ОПИСАНИЕ

Два резервуара из под мазута объемом 5000 м3 демонтированы нами за 7 смен. Вес каждого 60 тонн. Задействованы: экскаватор гусеничный, пожарный пост, 4 аттестованных газорезчика, 1 автовышка, 8 тенов - печей, 3 насоса для воды и мазута. Оставшийся в емкостях мазут нагрели тенами до жидкого состояния, после чего выкачали его и утилизировали. Затем провели анализы на загазованность и в дождливую погоду приступили к резке. Это только с виду он большой и крепкий, падал он как консервная банка.

БЛАГОДАРСТВЕННОЕ ПИСЬМО

ЗАКАЗЧИК

ООО «СТН Строй»

Город: Нижний Новгород

Срок: 7 дней

ДЕМОНТАЖ МОНОЛИТНОЙ ЕМКОСТИ (УЧЕБНЫЙ КОРПУС ВОДОЛАЗОВ)

ОПИСАНИЕ

В 2012 году компания ООО «Строй-Демонтаж» была выбрана в качестве подрядчика для проведения демонтажной работы здания «Школа Юных Моряков» в Набережных Челнах, расположенного в пос. ЗЯБ, по проспекту Набережночелнинскому, на берегу реки Мелекеска, и принадлежащего ООО «ЭКСПО - регион Закамье». Крепкая постройка снесена при помощи двух 35 тонных экскаваторов с навесным оборудованием.

БЛАГОДАРСТВЕННОЕ ПИСЬМО

ЗАКАЗЧИК

ООО «Экспо - Регион Закамье»

Город: Набережные Челны

ДЕМОНТАЖ ЦЕХА АВТОРАЗГРУЗКИ С ФУНДАМЕНТАМИ И ГАЛЕРЕЙ КОНВЕЙЕРНЫХ ЛИНИЙ

ОПИСАНИЕ

Нами разработан Проект на снос.
Существен демонтаж конвейерных линий и пешеходной галерее при помощи автокрана
Демонтирован цех авторазгрузки с фундаментами и подземной галлереей
Весь бой бетона и бой кирпича был переработан на объекте и нами реализован
Заказчику предоставлен поёный пакет утилизации и переработки отходов

Работы выполнены досрочно

БЛАГОДАРСТВЕННОЕ ПИСЬМО

ЗАКАЗЧИК

АО “Набережночелнинский комбинат хлебопродуктов”
АДРЕС: г. Набережные Челны , ул. Дружбы, д.1

ДЕМОНТАЖ ГАЗОХОДОВ ЖЕЛЕЗОБЕТОННОЙ ДЫМОВОЙ ТРУБЫ 100 М.

ОПИСАНИЕ

Демонтаж 8 газоходов двумя экскаваторами при помощи гидромолотов. Вывоз мусора на полигон ТБО с предоставлением талонов о утилизации.

БЛАГОДАРСТВЕННОЕ ПИСЬМО

ВСТ ВСТ-Реконструкция

ЗАКАЗЧИК

ВСТ -Реконструкция

Город: Уфа

РЕЦИКЛИНГ ЖБИ

ОПИСАНИЕ

Рециклинг материала после сноса 40 000 м^3 производился в течение 3 месяцев. Наши экскаваторы при помощи гидроножниц и гидромолотов подготавливали материал для переработки в дробильной установке, которая сортирует раздробленный материал на три фракции, а именно: 0-10, 10-40, 40-80 мм.

БЛАГОДАРСТВЕННОЕ ПИСЬМО

ЗАКАЗЧИК

IPG CLIMA

Город: Киржач, Владимирская область

ДЕМОНТАЖ АБК, МЕТАЛЛИЧЕСКОГО АНГАРА, СНОС ЦЕНТРАЛЬНОГО СТРОЕНИЯ АВТОПАРКА

ОПИСАНИЕ

ООО “Прогресс Инвест НЧ” в лице генерального директора Романенко М.В. выражает благодарность компании за качественные и своевременно выполненные демонтажные работы.

БЛАГОДАРСТВЕННОЕ ПИСЬМО

ЗАКАЗЧИК

ООО «Прогресс Инвест НЧ»

Город: Набережные Челны

ДЕМОНТАЖ В 2-Х КОРПУСАХ ПРОМЫШЛЕННОГО ХОЛОДИЛЬНИКА

ОПИСАНИЕ

В г. Екатеринбурге наша компания провела демонтаж внутри 2 бывших холодильников размерами 60х40х15 метров. Задача была следущей - оставить только каркас, стены, полы, крышу. То есть всю стяжку, утеплитель, пенопласт, кровлю и керамзит нужно было демонтировать и вывезти на ТБО. Задействовано 4 миниэкскаватора и 2 минипогрузчика, 15 человек, 1 ИТР. Вывезено 28 000 м^3

БЛАГОДАРСТВЕННОЕ ПИСЬМО

ЗАКАЗЧИК

ООО «Максима»

Город: Екатеринбург

Срок: 62 дня

ДЕМОНТАЖ ПРОМЫШЛЕННОГО КОРПУСА

ОПИСАНИЕ

Специалисты компании демонтировали промышленный корпус объемом 129 000 м^3. Для выполнения задачи привлечены экскаваторы с гидроножницами, после чего железобетон переработан на фракцию 0-80 мм. После работы мы получили 12 070 м^3 дробленого материала и 1 000 тонн металла арматуры.

БЛАГОДАРСТВЕННОЕ ПИСЬМО

ЗАКАЗЧИК

ОАО “РЖД”

Город:. Шарья (Костромская область)

Срок: 3 месяца

ДЕМОНТАЖ ЖЕЛЕЗОБЕТОННОЙ КОНСТРУКЦИИ

ОПИСАНИЕ

Мы произвели демонтаж железобетонного сооружения для освобождения территории под дальнейшую застройку. Наша разработанная технология демонтажа плит ПКЖ помогла выполнить задачу без привлечения автокрана. Несущий каркас демонтирован нашим экскаватором при помощи гидроножниц. Весь ЖБИ вывезен на рециклинг.

БЛАГОДАРСТВЕННОЕ ПИСЬМО

ЗАКАЗЧИК

ООО «НПЦ Агросистема»

Город: Москва

ДЕМОНТАЖ ХЛЕБОЗАВОДА №4

ОПИСАНИЕ

Демонтаж казанского хлебозавода №4 был известным сносом в тот год в гильдии демонтажников г. Казани. Много битого кирпича вывезено на частные нужды жителями города.

БЛАГОДАРСТВЕННОЕ ПИСЬМО

ЗАКАЗЧИК

Хлебозавод №4

Город: Казань

ДЕМОНТАЖ КРОВЛИ, ПЕРЕГОРОДОК, СТЕН, СТЯЖКИ ВНУТРИ ПРОМЫШЛЕННОГО ЗДАНИЯ

ОПИСАНИЕ

В г. Екатеринбурге наша компания провела демонтаж внутри 2 бывших холодильников размерами 60х40х15 метров. Задача была следущей - оставить только каркас, стены, полы, крышу. То есть всю стяжку, утеплитель, пенопласт, кровлю и керамзит нужно было демонтировать и вывезти на ТБО. Задействовано 4 миниэкскаватора и 2 минипогрузчика, 15 человек, 1 ИТР. Вывезено 28 000 м^3.

БЛАГОДАРСТВЕННОЕ ПИСЬМО

ЗАКАЗЧИК

ООО «Яропольч»

Город: Набережные Челны

Срок: 62 дня

ДЕМОНТАЖ ВЕТХОГО 3-Х ЭТАЖНОГО ЗДАНИЯ

ОПИСАНИЕ

От лица компании ООО “Евро Инвест” и от себя лично выражаю признательность всему коллективу ООО “Рециклинг материалов” и объявляю благодарность за успешную и качественную выполненную работу.

БЛАГОДАРСТВЕННОЕ ПИСЬМО

ЗАКАЗЧИК

ООО “Евро Инвест”

Город: г. Казань ул. Г. Исхаки , д. 8а.

ДЕМОНТАЖ БОМБОУБЕЖИЩА

ОПИСАНИЕ

Сложность задачи состояла в ее срочности и нестандартном объекте. Для выполнения проекта был использован экскаватор с гидромолотом и гидроножницами. Территория бомбоубежища в дальнейшем использовалась как автостоянка для служебных автомобилей.

БЛАГОДАРСТВЕННОЕ ПИСЬМО

ЗАКАЗЧИК

ООО «Комплекс 50»

Город: Щелково (Московская область)

Срок: 4 дня

ДЕМОНТАЖ ДЫМОВОЙ ТРУБЫ

ОПИСАНИЕ

Демонтаж дымовой трубы высотой 120 метров – сложная задача с точки зрения технологии и безопасности. Для ее реализации были привлечены альпинисты-стропальщики, а также автокран и алмазная резка.

БЛАГОДАРСТВЕННОЕ ПИСЬМО

ЗАКАЗЧИК

ООО «СТН Строй»

Город: Нижний Новгород

Срок: 75 дней

ДЕМОНТАЖ ЗДАНИЯ ОБЩЕСТВЕННОЙ БАНИ

ОПИСАНИЕ

Жители очень долго не могли смириться, что их любимой бани уже нет. Но зато на этом месте компания «Водолей» построит дом. Баня старой постройки с очень толстыми стенами, вместо предполагаемого объема мусора в 4500 м^3 получилось 6750 м^3. А фундамент, какой крепкий фундамент! Но мы победили это здание и вывезли его. Руководителем проекта был Якупов Дмитрий, директор компании «Демонтаж Технологии», очень опытный специалист.

БЛАГОДАРСТВЕННОЕ ПИСЬМО

ЗАКАЗЧИК

ООО «Водолей»

Город: Красногорск.

ДЕМОНТАЖ ДВУХЭТАЖНОГО СКЛАДСКОГО ЗДАНИЯ

ОПИСАНИЕ

Задача – демонтаж зданий складского помещения «Детского мира» в центре Казани. Сложность состояла в том, что плиты, перекрытия и кирпич нужно было сохранить для нужд заказчика.
Для реализации мы привлекли миниэкскаватор, автокран, манипулятор, фронтальный погрузчик, минипогрузчик, 4 рабочих, 1 ИТР, колесный экскаватор и самосвалы для вывоза мусора.

БЛАГОДАРСТВЕННОЕ ПИСЬМО

ЗАКАЗЧИК

ООО «Ландор»

Город: Казань

Срок: 7 дней

ДЕМОНТАЖ ЗДАНИЙ В ИСТОРИЧСКОЙ ЧАСТИ ГОРОДА В ПАРКЕ ЧЕРНОЕ ОЗЕРО

ОПИСАНИЕ

В связи с отсутствием норм на проведение работ по сносу зданий и сооружений в СНиП 1.04.03-85*, продолжительность сноса здания определена на основании документа «Типовая технологическая карта на разборку 2 этажного деревянного жилого здания». Методом экстраполяции определяем продолжительность работ по сносу 2-х зданий объемом 750 и 710 м^3. Таким образом продолжительность работ по сносу составила 40 смен или 1 месяц и 10 дней. Мы демонтировали эти здания за 10 дней.

БЛАГОДАРСТВЕННОЕ ПИСЬМО

ЗАКАЗЧИК

АО «Черное озеро»

Город: Казань

Срок: 4 дня

СНОС БЕТОННЫХ КОРПУСОВ И РЕЦИКЛИНГ ОТХОДОВ

ОПИСАНИЕ

Выражаем благодарность Вашей организации за качественное и своевременное выполнение работ по демонтажу и дроблению зданий котельной и вспомогательных сооружений на объекте строительства по адресу: Московская область, г. Сергиев Посад, ул. Пограничная, д. 30

ЗАКАЗЧИК

ИП АЛЕКСАНДРОВ

Город: Сергиев Посад

ДЕМОНТАЖ ЗДАНИЯ КОТЕЛЬНОЙ

ОПИСАНИЕ

Наша бригада демонтировала котельную с фундаментом. Задача выполнена без сохранения материала с помощью экскаватора Liebherr. Весь строительный мусор вывезен на ТБО.

БЛАГОДАРСТВЕННОЕ ПИСЬМО

ЗАКАЗЧИК

ООО «СтройМонтаж»

Город: Егорьевск (Московская область)

Срок: 40 дней

ДЕМОНТАЖ ЕМКОСТЕЙ

ОПИСАНИЕ

Сложность задачи состояла в том, что емкости нужно было перевезти на расстояние 150 км. Нами была выложена площадка для автокрана из дорожных плит. Демонтаж выполнен 60 тонным автокраном, цистерны перевезли низкорамными тралами.

БЛАГОДАРСТВЕННОЕ ПИСЬМО

ЗАКАЗЧИК

ООО “Газэнергосеть-Нижний Новгород”

Город: Нижний Новгород (на территории «Газпром»)

Срок: 7 дней

ДЕМОНТАЖ КИНОТЕАТРА «КОМСОМОЛЕЦ»

ОПИСАНИЕ

Уважаемый Артур Расимович! Выражаем Вам, а также Вашим сотрудникам, благодарность за качественное и своевременное выполнение демонтажных работ.

БЛАГОДАРСТВЕННОЕ ПИСЬМО

ЗАКАЗЧИК

ОАО «Miraton»

Город: Казань

ДЕМОНТАЖ ЗДАНИЯ ОБЩЕСТВЕННОЙ БАНИ

ОПИСАНИЕ

Администрация города Киржач попросила демонтировать их баню. Мы сломали данную постройку за 4 дня и вывезли на переработку. Общий объем составил 2300 м^3. Глава города Скороспелова Марина Владимировна, осталась довольна.

БЛАГОДАРСТВЕННОЕ ПИСЬМО

ЗАКАЗЧИК

Администрация г. Киржач

Город: Киржач, Владимирская область

Срок: 4 дня

ДЕМОНТАЖ ПРОМЫШЛЕННЫХ АНГАРОВ

ОПИСАНИЕ

Специалисты демонтировали 5 зданий складского и производственного типа. По желанию заказчика мы сохранили плиты, перекрытия, кирпич и металл, которые пригодились для строительства новых корпусов. Для демонтажа мы привлекли бригаду в 14 человек, экскаватор Hyundai 170 и самосвалы для вывоза мусора.

БЛАГОДАРСТВЕННОЕ ПИСЬМО

ЗАКАЗЧИК

ОАО «Зарница»

Город: Казань

Срок: 45 дней

СНОС НЕЗАКОННЫХ ПОСТРОЕК

ОПИСАНИЕ

Демонтаж незаконно построенного здания экскаватором с применением 3 рабочих и 9 приставов, 2 депутатов в костюмах и съемочной группы от местного телеканала.

ЗАКАЗЧИК

Сунгатуллин и судебные приставы г. Казани

Город: Казань

Срок: 3 дня

СНОС ЧАСТИ АВАРИЙНОГО ДОМА

ОПИСАНИЕ

Рано утром в ветхом доме обрушился подъезд. Нужно было срочно демонтировать опасную часть здания. Мы в 8:00 уже ломали экскаватором здание, ломали дерзко, но аккуратно.

БЛАГОДАРСТВЕННОЕ ПИСЬМО

ЗАКАЗЧИК

Администрация города

Город: Казань

ДЕМОНТАЖ ПРОИЗВОДСТВЕННОГО ГАРАЖА

ОПИСАНИЕ

Компания ООО «ЦФ КАМА» выражает Вам и Вашему коллективу благодарность за высокий профессионализм, качество и оперативность в работе. Нужно было, чтобы работа была выполнена в сжатые сроки и ООО «СтройДемонтажГрупп» блестяще выполнили эту задачу, некоторые наши сотрудники даже не заметили как разобрали постройку. Быстро и без шума - профессиональная работа.

БЛАГОДАРСТВЕННОЕ ПИСЬМО

ЗАКАЗЧИК

ОАО «КАМАЗ»

Город: г. Набережные Челны

ДЕМОНТАЖ ЗДАНИЯ МАГАЗИНА

ОПИСАНИЕ

Демонтаж деревянного дома колесным экскаватором местного строителя в г. Королев, который был на данном проекте в роли субподрядчика. Молодец, все выполнил в срок.

БЛАГОДАРСТВЕННОЕ ПИСЬМО

ООО «Новострой»

ЗАКАЗЧИК

ООО «Новострой»

Город: Королев

ДЕМОНТАЖ СКЛАДОВ И ПОСТРОЕК

ОПИСАНИЕ

Демонтаж бывших складских и производственных помещений на территории завода в г. Курск. Снос за 20 дней зданий и демонтаж крана. Вырубка деревьев и вывоз 3800 м^3. Весь материал, который сохранили - отлично подошел для дальнейшего строительства здания заказчика.

БЛАГОДАРСТВЕННОЕ ПИСЬМО

ЗАКАЗЧИК

ООО «Курск-Металл»

Город: Курск

Срок: 20 дней

ДЕМОНТАЖ ВЕНТИЛЯЦИОННЫХ ШАХТ

ОПИСАНИЕ

Отзыв заказчика. Вы показали себя профессионалами в своём деле, точно и в срок выполнили работы. Освободили в нашем помещении пространство. Рекомендуем вас нашим партнерам.

БЛАГОДАРСТВЕННОЕ ПИСЬМО

ЗАКАЗЧИК

ООО «Моон-Дизайн»

Город: Ногинск

ДЕМОНТАЖ НЕДОСТРОЕННОГО ПРОМЗДАНИЯ

ОПИСАНИЕ

Коллектив ООО “Егорьевск Обувь “ выражает благодарность компании ООО “Строй-демонтаж Групп” за слаженную и профессиональную работу по демонтажу зданий. Ваш коллектив настоящие профессионалы, в любых условиях они решают задачи. Сооружение из железобетона за минимальный бюджет и в кротчайшие сроки каким то образом разобралось и вывезлось. Два экскаватора сменили, прежде чем справиться с задачей. Фундаменты были размером с Хитачи 330. Здание 12000 м^3.

БЛАГОДАРСТВЕННОЕ ПИСЬМО

ЗАКАЗЧИК

ОАО «Егорьевск-обувь»

Город: Егорьевск, Московская область

Срок: 25 дней

ДЕМОНТАЖ ЗДАНИЯ ОБЩЕСТВЕННОЙ БАНИ

ОПИСАНИЕ

Разборка зданий и сооружений выполняется в несколько этапов: 1 этап – работы по подготовке зданий к механизированной разборке; 2 этап – разборка ограждения, кровли, дверей и окон, полов, потолков, перегородок, внутренних и наружных стен, цоколя и элементов лестниц. Демонтаж стен, перегородок производится экскаватором вовнутрь здания. Пол с фундаментом демонтируются до отметки 30 см вглубь земли гидромолотом. 3 этап – вывоз строительного мусора.

ЗАКАЗЧИК

ООО «Аванта»

Город: пос. Истра Красногорского района, МО

Срок: 7 дней

СНОС ДОМА С СОХРАНЕНИЕМ ПРИМЫКАЮЩЕГО ДОМА

ОПИСАНИЕ

Демонтаж здания дореволюционой постройки из красного кирпича примыкающее к соседнему зданию с одной стороны, с другой дорога в центре города, которая всегда заполнена двигающимся транспортом, а со стороны двора подземная парковка. Колесный экскаватор и один из лучших экскаваторщиков в городе Казани, Фархат, быстро и аккуратно сломал здание, так что ни одной жалобы не поступило ни от кого.

БЛАГОДАРСТВЕННОЕ ПИСЬМО

ЗАКАЗЧИК

ООО «СФ Квадрат»

Город: Казань

ДЕМОНТАЖ ПРОМЫШЛЕННОГО АНГАРА

ОПИСАНИЕ

Демонтаж железобетонной постройки с применением автокрана 50 тонн и экскаватора гусеничного 35 тонн. Демонтировали за 35 дней, 8 человек опытных рабочих во главе с руководителем проекта. 2 400 м^3 вывезенного мусора.

БЛАГОДАРСТВЕННОЕ ПИСЬМО

Благодарственное письмо

ЗАКАЗЧИК

ООО «ТелефонСпецСервис»

Город: Нижний Новгород

Срок: 35 дней

ДЕМОНТАЖ ФУНДАМЕНТОВ ИЗ ПОД ОБОРУДОВАНИЯ

ОПИСАНИЕ

Демонтаж фундамента из-под тяжелого оборудования внутри рабочего цеха. Миниэкскаватор не справился, поэтому руководитель данного проекта арендовал экскаватор погрузчик с гидромолотом и поступил правильно. Материал вывозили самосвалами на дальнейшую переработку.

БЛАГОДАРСТВЕННОЕ ПИСЬМО

ЗАКАЗЧИК

IPG CLIMA

Город: Киржач, Владимирская область

Срок: 7 дней

ДЕМОНТАЖ 2-х СКЛАДСКИХ ПОМЕЩЕНИЙ

ОПИСАНИЕ

Демонтаж 2-х складских помещений из кирпича и плит ПКЖ, колонны ЖБИ, пандус из песка. Демонтаж выполнен экскаватором Катапилер 329 с навесным оборудованием. За 3 дня все снесли и за 6 дней все вывезли самосвалами на ТБО в п. Камешково.

БЛАГОДАРСТВЕННОЕ ПИСЬМО

БЛАГОДАРСТВЕННОЕ ПИСЬМО

ЗАКАЗЧИК

ООО «Ютекс ру»

Город: пос. Камешково, Владимирская область

Срок: 9 дней

ДЕМОНТАЖ ДВУХ ЗДАНИЙ

ОПИСАНИЕ

Нами разработан проект на снос и выполнен демонтаж с фундаментами складских помещений с вывозом и утилизацией мусора

БЛАГОДАРСТВЕННОЕ ПИСЬМО

МАШДЕТАЛЬ

ЗАКАЗЧИК

ООО “Машдеталь”

АДРЕС: Московская область, г. Щелково

ДЕМОНТАЖ 6-ТИ ОБЪЕКТОВ

ОПИСАНИЕ

В рамках подготовки к строительству ООО «Сносим.ком» выполнили снос 6 объектов, общим строительным объемом более 8 500 м3, включая переработку всего боя от сноса во вторичный щебень.

Кроме того, стоит отметить, насколько профессионально и быстро проведена технически сложная и трудоемкая работа по демонтажу зданий, примыкающих к действующим цехам без остановок производства предприятия.

БЛАГОДАРСТВЕННОЕ ПИСЬМО

ЗАКАЗЧИК

АО “Булгарнефть”

АДРЕС: г. Альметьевск

ДЕМОНТАЖ 10-ТИ ЗДАНИЙ И СООРУЖЕНИЙ НА ТЕРРИТОРИИ ПРЕДПРИЯТИЯ

ОПИСАНИЕ

Демонтаж механизировано гусеничным экскаватором 10 сооружений с вывозом мусора на тбо . Общий объем составил 12000 м^3.

ЗАКАЗЧИК
АО "Валента Фарм"

Город: ЩЕЛКОВО

ДЕМОНТАЖ САМОЛЕТА НА ТЕРРИТОРИИ КАЗАНСКОГО АЭРОПОРТА

БЛАГОДАРСТВЕННОЕ ПИСЬМО

ЗАКАЗЧИК

ОАО “Международный аэропорт “Казань“

Город: Казань

РЕЦИКЛИНГ ЖЕЛЕЗОБЕТОНА ДРОБИЛЬНЫМ СОРТИРОВОЧНЫМ КОМПЛЕКСОМ

ОПИСАНИЕ

На подготовительном этапе производится работа экскаватором, оборудованным гидромолотом. Задача – подготовить ЖБИ до фракции 400х500 мм к дальнейшей переработке дробильной установкой. После этого с помощью газопламенной резки необходимо избавить материал от арматурных связей. Затем экскаватор делает насыпь высотой 4-5 м возле предполагаемого расположения дробильной установки. Щековая дробилка - это универсальное устройство для измельчения твердых материалов путем взаимодействия двух щек (плит), одна из которых приводится в движение, а вторая остается неподвижной. Величина куска конечного материала определяется выставленным размером выходной щели дробилки. Во время работы дробильной установки с помощью магнитного сепаратора осуществляется поиск и отсортировка арматурных деталей, которые отдаются Заказчику. Производительность установки 250 м^3 за 10 часов.

ЗАКАЗЧИК

ИП «Зубов С.А.»

Адрес: Брянская область

ДЕМОНТАЖ ФЕРМ И СКЛАДСКОГО ПОМЕЩЕНИЯ С СОХРАНЕНИЯМ СТЕНЫ ДЕЙСТВУЮЩЕГО ЦЕХА

ОПИСАНИЕ

Демонтаж промышленного склада с сохранением примыкающего действующего цеха. Переработка всего железобетона во вторичный щебень с применением дробильного ковша.

БЛАГОДАРСТВЕННОЕ ПИСЬМО

ЗАКАЗЧИК

ООО Фермерское хозяйство Рамаевское” СХПК “Каусар”

Город: Республика Татарстан, Лаишевский район , Пос. Никольское.

1

СОСТАВЛЕНИЕ ПЛАНА И РАСЧЕТ СТОИМОСТИ

По вашей заявке на объект бесплатно выезжает специалист. Он рассчитывает смету и отправляем вам предложение.

2

РАЗРЕШЕНИЕ НА СНОС

Мы получаем полный пакет документов для проведения работ. Помогаем согласовать документацию с надзорными органами.

3

ПОДГОТОВКА К РАБОТЕ

Мы устанавливаем ограждения, освещение и дополнительное оборудование. Специалисты подводят коммуникации, очищают кровлю и выносят мусор.

ОТ ЗАЯВКИ ДО СДАЧИ ПО ТРЕБОВАНИЯМ ЗАКОНА

Все этапы сноса проходят строго по порядку, установленному ФЗ №384-ФЗ «Технический регламент о безопасности зданий и сооружений» и №161 «О Государственном административно-техническом надзоре и административной ответственности за правонарушения в сфере благоустройства, содержания объектов и производства работ на территории Московской области».

4

ДЕМОНТАЖ

Специалисты проводят ручной или механизированный демонтаж. Механизированный вариант быстрее и дешевле, но не всегда подходит под задачи заказчика.

5

ВЫВОЗ И УТИЛИЗАЦИЯ

Полученный материал мы вывозим и утилизируем на специальных полигонах ТБО. По желанию заказчика может проводиться рециклинг с доставкой на объект.

6

СДАЧА РАБОТЫ

Вы осматриваете площадку объекта и самостоятельно утверждаете, что работа была выполнена согласно плану, в срок и площадка осталась в полном порядке.

СОСТАВЛЕНИЕ ПЛАНА И РАСЧЕТ СТОИМОСТИ

По вашей заявке на объект бесплатно выезжает специалист.Он рассчитывает смету и отправляет вам предложение.

ПРАЙС-ЛИСТ НА ДЕМОНТАЖ

ИНДИВИДУАЛЬНОЕ КОММЕРЧЕСКОЕ ПРЕДЛОЖЕНИЕ

ПРИМЕР РАСЧЕТА СТОИМОСТИ РАБОТ

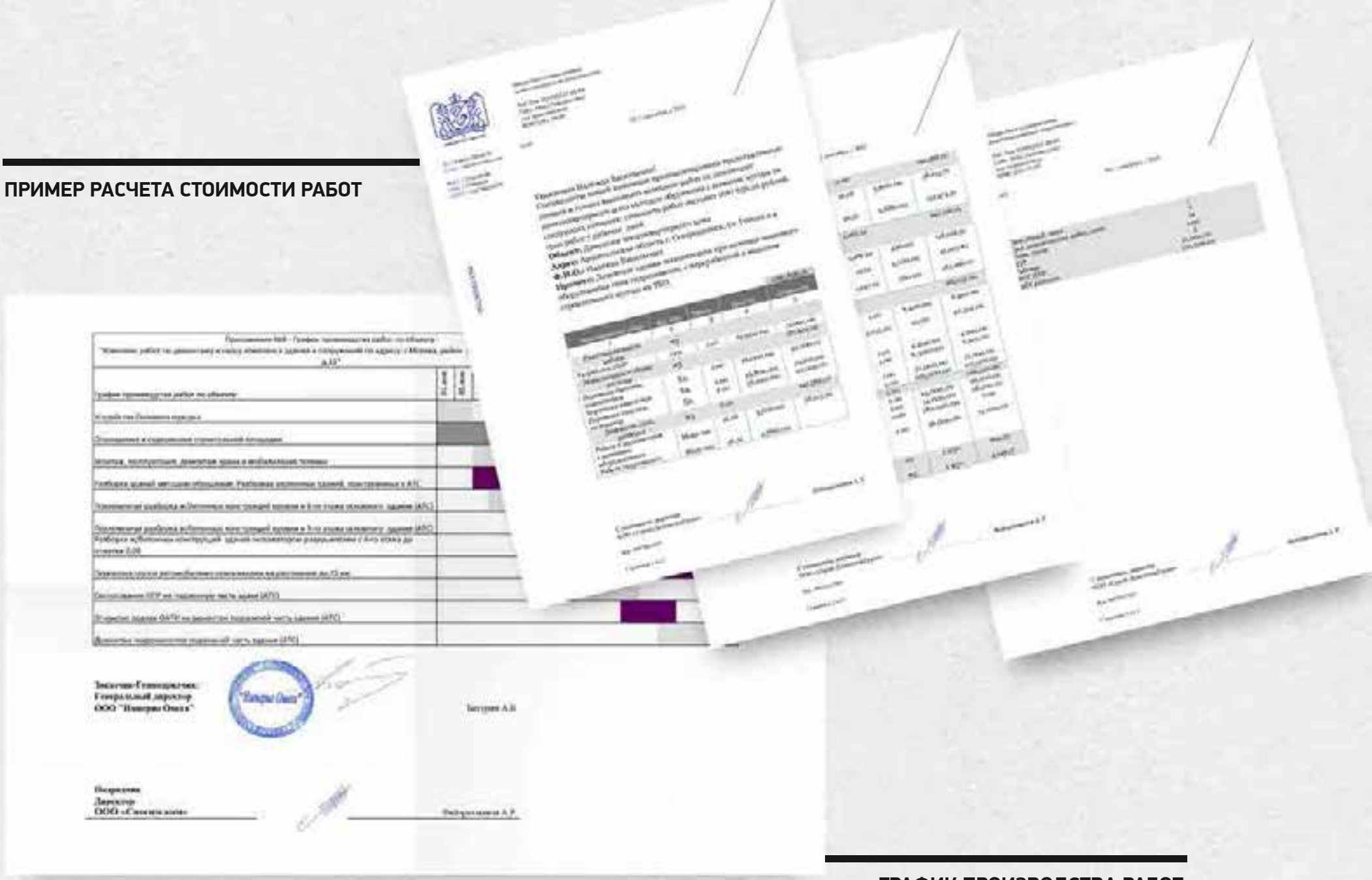

ГРАФИК ПРОИЗВОДСТВА РАБОТ ПО ОБЪЕКТУ

РАЗРЕШЕНИЕ НА СНОС

Мы получаем полный пакет документов для проведения работ. Помогаем согласовать документацию с надзорными органами.

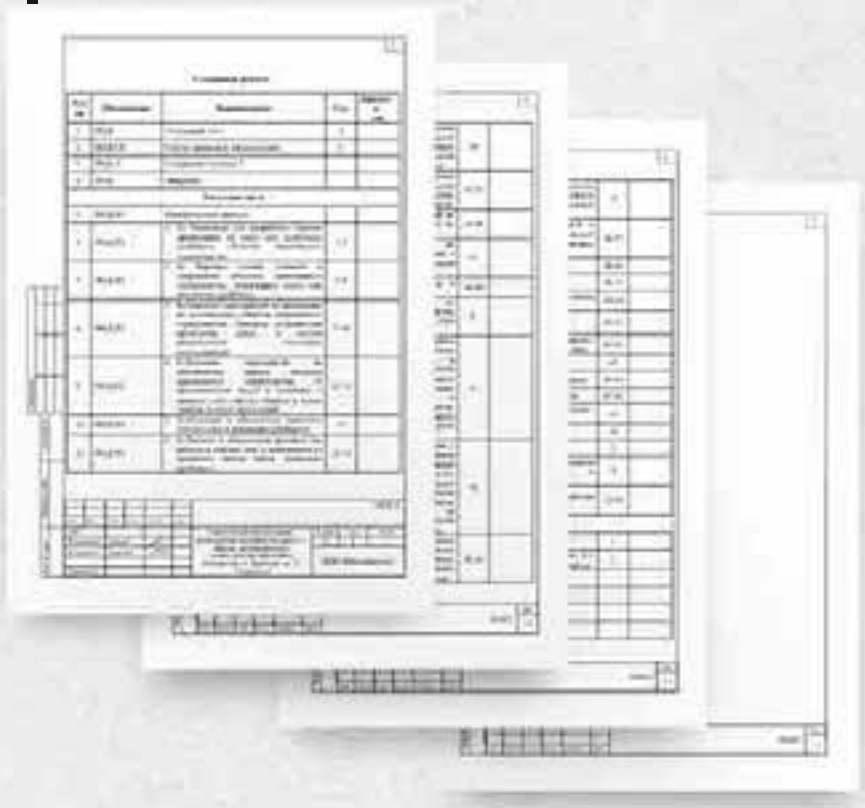

СОДЕРЖАНИЕ ПОД

ОРДЕР НА ПРОИЗВОДСТВО ЗЕМЛЯНЫХ РАБОТ. ОБУСТРОЙСТВО И СОДЕРЖАНИЕ СТРОИТЕЛЬНОЙ ПЛОЩАДКИ

РАЗРЕШЕНИЕ НА ПЕРЕМЕЩЕНИЕ ОТХОДОВ СТРОИТЕЛЬСТВА

ТЕХНОЛОГИЧЕСКИЙ РЕГЛАМЕНТ

ПРОЕКТНАЯ ДОКУМЕНТАЦИЯ ПРОЕКТ ПРОИЗВОДСТВА РАБОТ

ИНЖЕНЕРНОЕ ОБСЛЕДОВАНИЕ СТРОИТЕЛЬНЫХ КОНСТРУКЦИЙ

ПОДГОТОВКА К РАБОТЕ

Мы устанавливаем ограждения, освещение и дополнительное оборудование. Специалисты подводят коммуникации, очищают кровлю и выносят мусор.

3

ДЕМОНТАЖ

Специалисты проводят ручной или механизированный демонтаж. Механизированный вариант быстрее и дешевле, но не всегда подходит под задачи заказчика.

8 (800) 555-84-91

ВЫВОЗ И УТИЛИЗАЦИЯ

Полученный материал мы вывозим и утилизируем на специальных полигонах ТБО. По желанию заказчика может проводиться рециклинг с доставкой на объект.

5

СДАЧА РАБОТЫ

Вы осматриваете площадку объекта и самостоятельно утверждаете, что работа была выполнена согласно плану, в срок и площадка осталась в полном порядке.

6

УДОСТОВЕРЕНИЯ ПО ТБ, ПБ, ЭЛЕКТРОБЕЗОПАСНОСТЬ, ПРОМЫШЛЕННАЯ БЕЗОПАСНОСТЬ, ПТМ И ДР.

УДОСТОВЕРЕНИЕ
О ПОВЫШЕНИИ КВАЛИФИКАЦИИ

УДОСТОВЕРЕНИЕ
СВИДЕТ
ОХРАНЫ ТРУДА

СЕРЬЕЗНЫЙ ПОДХОД К РАЗРУШЕНИЮ

СОБСТВЕННЫЙ ПАРК ТЕХНИКИ
В нашем автопарке 25 единиц надежной спецтехники от мировых производителей.

ОПЫТНЫЕ РАБОЧИЕ
В наших бригадах работают специалисты с профессиональным образованием и опытом в своей сфере от 10 лет.

СТРОГОЕ СОБЛЮДЕНИЕ СРОКОВ
Мы прописываем в договоре строгие санкции за каждое опоздание. Вы проверяете наше соответствие графику работ на любом этапе.

ПОЛНЫЙ ПАКЕТ УСЛУГ
Мы бесплатно оцениваем и готовим смету.

РЕШЕНИЕ В ЛЮБОЙ СИТУАЦИИ
Работаем со зданиями и конструкциями из любого материала и любой высотности.

ВЫСОКИЙ УРОВЕНЬ СЕРВИСА
Специалиста бесплатно приедет на ваш объект для проведения оценки объекта и составление сметы.

ПРОЗРАЧНОСТЬ РАБОЧЕГО ПРОЦЕССА
Вы еженедельно получаете отчет о ходе работ, фотографии и видео с места проведения работ.

КАЧЕСТВЕННОЕ ВЫПОЛНЕНИЕ РАБОТ
Все этапы сноса осуществляются с учетом строительных и законодательных норм, правил ТБ и охраны труда. Выполняем все обязательства, указанные в официально заключенном договоре.

ОНЛАЙН-ТРАНСЛЯЦИЯ ДЕМОНТАЖА
Вы сможете наблюдать за ходом работ в режиме реального времени.

РАБОТА 24/7
Осуществляем демонтаж промышленных зданий в удобное для вас время.

КОНФИДЕНЦИАЛЬНОСТЬ
Ваша информация не будет разглашена третьим лицам.

HITACHI

БЛАГОДАРНОСТЬ КЛИЕНТОВ

ООО «САМАРСКИЙ ХЛЕБОЗАВОД №9»

«Мебельград»

PSJ

МООН-ДИЗАЙН

БЛАГОДАРНОСТЬ КЛИЕНТОВ

ООО «Комплекс 50»

Благодарственное письмо

БЛАГОДАРСТВЕННОЕ ПИСЬМО

NOVOROSMETALL, Ltd
ООО «КУРСК-МЕТАЛЛ»

БЛАГОДАРСТВЕННОЕ ПИСЬМО

БЛАГОДАРНОСТЬ КЛИЕНТОВ

ООО «НОВОСТРОЙ»

МК Хинстрой

SWISS KRONO

ООО «Семен Сиве Девелопмент Мск»

ЗОКБИ
АРЬЕВСКИЙ

БЛАГОДАРНОСТЬ КЛИЕНТОВ

NOVAROLL

МАШДЕТАЛЬ

ТАТЭНЕРГО

МАСТЕР

БЛАГОДАРНОСТЬ КЛИЕНТОВ

Betonium

Белнефть

ЗАКАЖИТЕ БЕСПЛАТНЫЙ ВЫЕЗД СПЕЦИАЛИСТА И СОСТАВЛЕНИЕ СМЕТЫ

ПОЗВОНИТЕ НАМ ПО ТЕЛЕФОНУ

8 (800) 555-84-91

В кратчайшие сроки к вам прибудет специалист, который **БЕСПЛАТНО** оценит объем, сроки и стоимость будущих работ по демонтажу.

snosim.com

ЗВОНОК ПО РОССИИ БЕСПЛАТНЫЙ

8 (800) 555-84-91

info@snosim.com

www.snosim.com

@snosim